MEDIA NOTES 2026-2027

Stand: 27.10.2026

PHOENIX HAGEN – KADER 2026/2027

#	Name	Geburtstag	Größe	Position	Nationalität
00	Marcus Graves	09.06.1996	1,85m	Guard	USA
02	CJ Anderson	10.05.1996	1,97m	Guard	USA
03	Adam Kunkel	09.12.1999	1,93m	Guard	USA
04	Bjarne Kraushaar	12.06.1999	1,90m	Guard	GER
06	Luis Ohrmann	14.04.2008	1,86m	Guard	GER
07	Finn Drescher	17.04.2007	1,90m	Guard	GER
08	Anthony Polite	21.08.1997	1,98m	Forward	SUI / USA
10	Fabian Bleck	19.03.1993	2,01m	Forward	GER
11	Marvin Omuvwie	11.07.1997	1,95m	Forward	GER
12	Tyler Polley	07.04.1999	2,06m	Forward	USA
21	Tim Uhlemann	09.04.1999	2,03m	Forward	GER
24	Nicola Schultze	01.11.2006	1,97m	Forward	GER
25	Cameron Krutwig	21.12.1998	2,06m	Center	USA
29	Patricio Garino	17.05.1993	2,01m	Forward	ARG / ITA
33	Trenton Gibson	19.04.2000	1,93m	Guard	USA
44	Jan Razdevsek	16.12.2000	1,91m	Guard	SLO

Coaching Staff	Headcoach	Chris Harris Andrius Mikutis Johannes Hülsmann Demetrius Ward
Medical Staff	Physio/Athletiktrainer Teamärzte	Jonas Müller-Preuss (KÖ40) Dr. Jens-Peter Stahl Dr. Thorsten Strohmann Dr. Lilian Goharian Dr. Ulrich Schneider Dr. Klaus Gerlich Dr. Volker Schleidgen

PHOENIX HAGEN – KADER 2026/2027

#0 Marcus Graves

Guard - 1,85m - 09.06.1996 - USA

2014 – 2019	Sacramento State (NCAA)
2019 – 2020	Stockton Kings
2020 – 2021	Salt Lake City Stars
2021 – 2022	Wisconsin Herd
	Stockton Kings
2022 – 2023	G-League Ignite
2023 – 2025	Gladiators Trier
seit 2025	Phoenix Hagen

#2 CJ Anderson

Guard - 1,97m - 10.05.1996 - USA

bis 2014	Airlington High School
2014 - 2018	University of Massachusetts (NCAA)
2018 - 2019	Sioux Falls Skyforce
	Erie BayHawks
2020 - 2021	Oroszlanyi Sporteglet Lions
2021 - 2022	Swans Gmunden
2022 - 2024	Giants Düsseldorf
2024 - 2025	Marineros de Puerto Plate

#3 Adam Kunkel

Guard - 1,93m - 09.12.1999 - USA

bis 2018	Cooper High School
2018 - 2020	Belmont (NCAA)
2020 - 2023	Xavier (NCAA)
2023 - 2024	Astana Tigers
	Mexico City Capitanes
	South Bay Lakers
2024 - 2026	Zunder Palencia
seit 2026	Phoenix Hagen

#4 Bjarne Kraushaar

Guard - 1,90m - 12.06.1999 - GER

2015 – 2017	TV Lich
2017 – 2022	GIESSEN 46ers
seit 2022	Phoenix Hagen

PHOENIX HAGEN – KADER 2026/2027

#6 Luis Ohrmann

Guard - 1,86m - 14.04.2008 - GER

bis 2026	BBA Hagen
seit 2026	SV Haspe 70 / Phoenix Hagen

#7 Finn Drescher

Guard - 1,90m - 17.04.2007 - GER

bis 2026	SV Haspe 70
seit 2026	SV Haspe 70 / Phoenix Hagen

#8 Anthony Polite

Forward - 1,98m - 21.06.1997 - SUI / USA

bis 2017	Saint Andrew's High School
2017 - 2022	Florida State (NCAA)
2022 - 2023	ASVEL Villeurbanne
	Veolia Hamburg Towers
2023 - 2024	Rio Breogan
seit 2026	Phoenix Hagen

#10 Fabian Bleck

Forward - 2,01m - 19.03.1993 - GER

2009 – 2015	Phoenix Hagen
2015 – 2019	Eisbären Bremerhaven
2019 – 2024	HAKRO Merlins Crailsheim
2024 – 2025	FIT/One Würzburg Baskets
seit 2025	Phoenix Hagen

PHOENIX HAGEN – KADER 2026/2027

#11 Marvin Omonigho Omuvwie

Forward - 1,95m - 11.07.1997 - GER

bis 2013	Tus Lichterfelde
2013 – 2017	ratiopharm ulm
2017 – 2019	Nürnberger BC
2019 – 2021	BG Göttingen
2021 – 2022	Brose Baskets Bamberg
seit 2022	Phoenix Hagen

#12 Tyler Polley

Forward - 2,06m - 07.04.1999 - USA

bis 2017	Sagemont High School
2017 - 2022	University of Connecticut (NCAA)
2022 - 2023	PAOK BC
2023 - 2024	Kolossos Rhodos
2024 - 2025	Sioux Falls Skyforce
	Indiana Mad Ants
2025 - 2026	College Park Skyhawks
	Brampton Honey Badgers
seit 2026	Phoenix Hagen

#21 Tim Uhlemann

Forward - 2,03m - 09.04.1999 - GER

bis 2022	GIESSEN 46ers
seit 2022	Phoenix Hagen

24 Nicola Schultze

Forward - 1,97m - 01.11.2006 - GER

2014 – 2025	ALBA Berlin
2024 – 2025	Lok Bernau
seit 2025	Phoenix Hagen / SV Haspe 70

PHOENIX HAGEN – KADER 2026/2027

#25 Cameron Krutwig

Center - 2,06m - 21.12.1998 - USA

bis 2017	Harry D. Jacobs High School
2017 - 2021	Loyola Ramblers (NCAA)
2021 - 2022	Antwerp Giants
2022 - 2023	Ibaraki Robots
	Blackwater Bossings
2023 - 2024	Forca Lleida CE
	Real Betis Baloncesto
2024 - 2025	Zunder Palencia
2025 - 2026	Forca Lleida CE
seit 2026	Phoenix Hagen

#29 Patricio Garino

Forward - 2,01m - 17.05.1993 - ARG / ITA

bis 2012	Montverde Academy
2012 - 2016	George Washington University (NCAA)
2016 - 2017	Orlando Magic
	Austin Spurs (G-League)
2017 - 2020	Baskonia
2020 - 2021	Zalgiris Kaunas
2021 - 2022	Nanterre 92
2022 - 2023	CB Girona
2023 - 2024	Baloncesto Fuenlabrada
2024 - 2026	Movistar Estudiantes
seit 2026	Phoenix Hagen

#33 Trenton Gibson

Guard - 1,93m - 19.04.2000 - USA

bis 2018	Blackman High School
2018 - 2022	Tusculum (NCAA)
2022 - 2023	Indiana State (NCAA)
2023 - 2024	Feyenoord Rotterdam
2024 - 2025	Kangaroes Basket Mechelen
2025 - 2026	Stal Ostrow Wielkopolski
seit 2026	Phoenix Hagen

#44 Jan Razdevsek

Guard - 1,91m - 16.12.2000 - SLO

2019 – 2020	Traiskirchen Lions
2020 – 2022	Raiffeisen Flyers Wels
2022 – 2023	Rakvere Tarvas
2023 – 2024	CSM Phoenix Galati
2024 – 2025	KK GGD Sencur Kranj
seit 2025	Phoenix Hagen / SV Haspe 70

PHOENIX HAGEN – KADER 2026/2027

HC Chris Harris

11.04.1979 - CAN

<u>als Spieler:</u>

bis 1997	Bishop Carroll High School
1997 – 2003	University of Calgary
2003 – 2004	GV Waltrop
2004 – 2005	BBV Hagen
2005 – 2006	Capone Düsseldorf
2006 – 2011	BBV Hagen
2011 – 2012	TSV 1860 Hagen

<u>als Trainer:</u>

2010 – 2012	FC Schalke 04
2012 – 2014	ratiopharm ulm/Ratiopharm-Akademie Ulm
2014 – 2018	Eisbären Bremerhaven
seit 2018	Phoenix Hagen

AC Andrius Mikutis

16.01.1988 - LTU

AC Johannes Hülsmann

09.03.1990 - GER

AC Demetrius Ward

20.08.1990 - USA/GER

PHOENIX HAGEN - GUT ZU WISSEN...

Was bisher geschah...

30.05.2026	Durch das 85:65 im fünften Halbfinalspiel gegen Bremerhaven sichert Phoenix sich das sportliche Anwartschaftsrecht auf die easyCredit BBL.
07.06.2026	Phoenix feiert durch ein 92:83 über Kirchheim (Hinspiel: 82:86) die ProA-Meisterschaft
08.06.2026	Auf Einladung von Oberbürgermeister Dennis Rehbein trägt sich Phoenix in das Goldene Buch der Stadt Hagen ein.
12.06.2026	Bjarne Kraushaar verlängert seinen Vertrag bis Sommer 2027. Tim Uhlemann verlängert seinen Vertrag bis Sommer 2027.
16.06.2026	Phoenix Hagen erhält offiziell die Lizenz zur Teilnahme an der easyCredit BBL-Saison 2026/2027.
19.06.2026	Trenton Gibson unterschreibt einen Vertrag bis Sommer 2027.
26.06.2026	Marvin Omuvwie verlängert seinen Vertrag bis Sommer 2027.
29.06.2026	Jan Razdevsek verlängert seinen Vertrag bis Sommer 2027.
03.07.2026	Marcus Graves verlängert seinen Vertrag bis 2027.
14.07.2026	Cameron Krutwig unterschreibt einen Vertrag bis Sommer 2027.
21.07.2026	Adam Kunkel unterschreibt einen Vertrag bis Sommer 2027.
28.07.2026	Nicola Schultze verlängert seinen Vertrag bis Sommer 2027.
30.07.2026	Anthony Polite unterschreibt einen Vertrag bis Sommer 2027.
02.08.2026	Tyler Polley unterschreibt einen Vertrag bis Sommer 2027.
04.08.2026	Chris Harris verlängert seinen Vertrag bis Sommer 2028.
19.08.2026	Patricio Garino unterschreibt einen Vertrag bei Phoenix Hagen.
05.09.2026	Luis Ohrmann und Finn Drescher rücken als Doppellizenzler in den BBL-Kader auf.
19.09.2026	CJ Anderson unterschreibt einen Vertrag bis Sommer 2027.

PHOENIX HAGEN - SPIELPLAN

Datum	*Gegner*	*Ergebnis*	*W/L*	*Bilanz*	*Zuschauer (Heim)*
Netto BBL Pokal					
10.09.2026	HAKRO Merlins Crailsheim vs. Phoenix	86 - 93	W	1 - 0	
17.10.2026	ratiopharm ulm vs. Phoenix	98 - 107	W	2 - 0	
13.12.2026	Phoenix Hagen vs. ALBA Berlin	18:00 Uhr			
easyCredit BBL /reguläre Saison)					
19.09.2026	ROSTOCK SEAWOLVES vs. Phoenix	102 - 92	L	0 - 1	
25.09.2026	Phoenix Hagen vs. ratiopharm ulm	78 - 93	L	0 - 2	
27.09.2026	NINERS Chemnitz vs. Phoenix	94 - 93 n.V.	L	0 - 3	
04.10.2026	Phoenix vs. SKYLINERS Frankfurt	88 - 93	L	0 - 4	
10.10.2026	EWE Baskets Oldenburg vs. Phoenix	78 - 87	W	1 - 4	
25.10.2026	Phoenix vs. Basketball Löwen Braunschweig	88 - 73	W	2 - 4	
30.10.2026	Phoenix vs. RASTA Vechta	20:00 Uhr			
06.11.2026	ALBA Berlin vs. Phoenix	20:00 Uhr			
13.11.2026	Phoenix vs. MHP RIESEN Ludwigsburg	20:00 Uhr			
22.11.2026	Veolia Towers Hamburg vs. Phoenix	16:30 Uhr			
06.12.2026	Phoenix vs. Science City Jena	15:00 Uhr			
19.12.2026	BMA 365 Bamberg Baskets vs. Phoenix	18:30 Uhr			
26.12.2026	Phoenix vs. FC Bayern München	16:30 Uhr			
30.12.2026	Telekom Baskets Bonn vs. Phoenix	20:00 Uhr			
03.01.2027	SYNTAINICS MBC vs. Phoenix	15:00 Uhr			
15.01.2027	Phoenix vs. Fitness First Würzburg Baskets	20:00 Uhr			
17.01.2027	Phoenix vs. VET-CONCEPT Gladiators Trier	18:00 Uhr			
24.01.2027	Science City Jena vs. Phoenix	15:00 Uhr			
31.01.2027	Phoenix vs. BMA365 Bamberg Baskets	16:30 Uhr			
08.02.2027	FC Bayern München vs. Phoenix	20:00 Uhr			
13.02.2027	Phoenix vs. SYNTAINICS MBC	18:30 Uhr			
17.02.2027	Basketball Löwen Braunschweig vs. Phoenix	18:30 Uhr			
05.03.2027	Phoenix vs. Veolia Towers Hamburg	18:30 Uhr			
07.03.2027	Fitness First Würzburg Baskets vs. Phoenix	15:00 Uhr			
14.03.2027	SKYLINERS Frankfurt vs. Phoenix	15:00 Uhr			
21.03.2027	Phoenix vs. EWE Baskets Oldenburg	15:00 Uhr			
28.03.2027	ratiopharm ulm vs. Phoenix	15:00 Uhr			
04.04.2027	Phoenix vs. Telekom Baskets Bonn	15:00 Uhr			
09.04.2027	MHP RIESEN Ludwigsburg vs. Phoenix	20:00 Uhr			
17.04.2027	Phoenix vs. ROSTOCK SEWOLVES	18:30 Uhr			
24.04.2027	RASTA Vechta vs. Phoenix	20:00 Uhr			
02.05.2027	Phoenix vs. NINERS Chemnitz	15:00 Uhr			
06.05.2027	VET-CONCEPT Gladiators Trier vs. Phoenix	18:30 Uhr			
09.05.2027	Phoenix vs. ALBA Berlin	15:00 Uhr			
Vorbereitung					
19.08.2026	EWE Baskets Oldenburg vs. Phoenix	83 : 83	T		
23.08.2026	Basketball Löwen Braunschweig vs. Phoenix	78 : 96	W		
28.08.2026	Fitness First Würzburg Baskets vs. Phoenix	82 : 78	L		
30.08.2026	Phoenix vs. GIESSEN 46ers	102 : 91	W		
05.09.2026	Phoenix vs. Limburg United	89 : 85	W		

PHOENIX HAGEN – STATISTIK 2026-2027

Starter

Graves	Gibson	Garino	Polley	Bleck	0 - 1
Kraushaar	Gibson	Garino	Krutwig	Uhlemann	1 - 1
Graves	Gibson	Kraushaar	Krutwig	Bleck	1 - 0
Kraushaar	Gibson	Omuvwie	Polley	Bleck	0 - 1
Kraushaar	Gibson	Garino	Krutwig	Polley	2 - 1

Top-Performance (Spieler / easyCredit BBL)

Punkte	27	Krutwig	(27.09.2026 @ Chemnitz)
Rebounds	13	Krutwig	(25.10.2026 vs. Braunschweig)
Assists	10	Krutwig	(04.10.2026 vs. Frankfurt)

Top-Performance (Team / easyCredit BBL)

Punkte	93	(27.09.2026 @ Chemnitz)
Rebounds	52	(25.10.2026 vs. Braunschweig)
Assists	24	(25.10.2026 vs. Braunschweig)

Top-Performance (Spieler / Netto BBL Pokal)

Punkte	23	Gibson	(10.09.2026 @ Crailsheim)
Rebounds	10	Krutwig	(10.09.2026 @ Crailsheim)
Assists	7	Gibson	(17.10.2026 @ Ulm)

Top-Performance (Team / Netto BBL Pokal)

Punkte	107	(17.10.2026 @ Ulm)
Rebounds	39	(10.09.2026 @ Crailsheim)
Assists	24	(17.10.2026 @ Ulm)

PHOENIX HAGEN – STATISTIK (HISTORIE)

Top-Performance (BBL)

Punkte	38	Jordan Hasquet	22.10.2011	FCB München vs. Phoenix	100 : 81	L
Rebounds	17	Bernd Kruel	11.10.2009	Phoenix vs. Paderborn	79 : 85	L
Assists	13	Patrick Sparks	15.01.2012	Bremerhaven vs. Phoenix	83 : 88	W

Längste Siegeserien (All-Time)

8	2018/2019	11.11.2018	Phoenix Hagen- Heidelberg	78 - 72
		18.11.2018	Rostock - Phoenix Hagen	97 - 98
		24.11.2018	Phoenix Hagen - Hamburg	84 - 70
		02.12.2018	Nürnberg - Phoenix Hagen	81 - 93
		08.12.2018	Phoenix Hagen - Paderborn	83 - 82
		14.12.2018	Ehingen - Phoenix Hagen	81 - 83
		16.12.2018	Phoenix Hagen - Baunach	85 - 63
		22.12.2018	Baunach - Phoenix Hagen	67 - 75
8	2005/2006	08.10.2005	Schalke - Phoenix Hagen	96 - 97
		15.10.2005	Phoenix Hagen - Cuxhaven	96 - 77
		23.10.2005	Braunschweig - Phoenix Hagen	85 - 90
		29.10.2005	Phoenix Hagen - Bremen	89 - 81
		05.11.2005	Wolfenbüttel - Phoenix Hagen	86 - 91
		11.11.2005	Phoenix Hagen - Essen	89 - 78
		19.11.2005	Grevenbroich - Phoenix Hagen	99 - 103
		27.11.2005	Phoenix Hagen - Göttingen	94 - 80

Meiste Punkte (All-Time)

128	02.05.2026	Münster - Phoeinx Hagen	101 - 128	W
126	23.01.2005	Braunschweig - Phoenix Hagen	108 - 126	W
124	11.10.2008	Phoenix Hagen- Lich	124 - 70	W
123	15.11.2025	Phoenix Hagen vs. Leverkusen	123 - 81	W
119	18.10.2025	Nürnberg - Phoenix Hagen	88 - 119	W

PHOENIX HAGEN – STATISTIK 2026/2027 (BBL)

Bestwerte

Spieler	*BBL 2026/2027*		*BBL All-Time*	
#0 Marcus Graves	7 PTS	19.09.26 @ Rostock	7 PTS	19.09.26 @ Rostock
	4 REB	19.09.26 @ Rostock	4 REB	19.09.26 @ Rostock
	5 AS	10.10.26 @ Oldenburg	5 AS	10.10.26 @ Oldenburg
#2 CJ Anderson	1 PTS	27.09.2026 @ Chemnitz	1 PTS	27.09.2026 @ Chemnitz
	---		---	
	---		---	
#3 Adam Kunkel	18 PTS	19.09.26 @ Rostock	18 PTS	19.09.26 @ Rostock
	4 REB	04.10.26 vs. Frankfurt	4 REB	04.10.26 vs. Frankfurt
	3 AS	25.10.26 vs. Braunschweig	3 AS	25.10.26 vs. Braunschweig
#4 Bjarne Kraushaar	13 PTS	27.09.2026 @ Chemnitz	17 PTS	04.05.22 @ Berlin
	3 REB	2x	6 REB	29.04.22 vs. Chemnitz
	8 AS	2x	8 AS	3x
#8 Anthony Polite	8 PTS	25.10.26 vs. Braunschweig	25 PTS	19.04.23 vs. Heidelberg
	2 REB	25.10.26 vs. Braunschweig	8 REB	29.01.23 @ Frankfurt
	---		4 AS	22.04.23 @ Weißenfels
#10 Fabian Bleck	4 PTS	2x	23 PTS	09.04.21 vs. Weißenfels
	6 REB	27.09.2026 @ Chemnitz	11 REB	09.04.22 vs. Heidelberg
	3 AS	25.09.26 vs. Ulm	7 AS	12.06.20 vs. Oldenburg
#11 Marvin Omuvwie	7 PTS	04.10.26 vs. Frankfurt	13 Punkte	12.06.20 vs. München
	6 REB	04.10.26 vs. Frankfurt	9 Rebounds	05.01.20 vs. Berlin
	1 AS	19.09.26 @ Rostock	4 Assists	21.03.21 vs. Bonn
#12 Tyler Polley	20 PTS	25.10.26 vs. Braunschweig	20 PTS	25.10.26 vs. Braunschweig
	6 REB	25.10.26 vs. Braunschweig	6 REB	25.10.26 vs. Braunschweig
	1 AS	2x	1 AS	2x
#21 Tim Uhlemann	17 PTS	04.10.26 vs. Frankfurt	17 PTS	04.10.26 vs. Frankfurt
	4 REB	19.09.26 @ Rostock	6 REB	24.04.22 @ Frankfurt
	1 AS	3x	1 AS	4x
#24 Nicola Schultze	---		---	
	---		---	
	---		---	
#25 Cameron Krutwig	27 PTS	27.09.2026 @ Chemnitz	27 PTS	27.09.2026 @ Chemnitz
	13 REB	25.10.26 vs. Braunschweig	13 REB	25.10.26 vs. Braunschweig
	10 AS	04.10.26 vs. Frankfurt	10 AS	04.10.26 vs. Frankfurt
#29 Patricio Garino	12 PTS	10.10.26 @ Oldenburg	12 PTS	10.10.26 @ Oldenburg
	7 REB	2x	7 REB	2x
	3 AS	2x	3 AS	2x
#33 Trenton Gibson	22 PTS	3x	22 PTS	3x
	8 REB	25.10.26 vs. Braunschweig	8 REB	25.10.26 vs. Braunschweig
	5 AS	2x	5 AS	2x
#44 Jan Razdevsek	3 PTS	04.10.26 vs. Frankfurt	3 PTS	04.10.26 vs. Frankfurt
	1 REB	04.10.26 vs. Frankfurt	1 REB	04.10.26 vs. Frankfurt
	2 AS	25.09.26 vs. Ulm	2 AS	25.09.26 vs. Ulm

PHOENIX HAGEN – STATISTIK 2026/2027 (BBL)

NR.	SPIELER	G	GS	MIN	PTS	2PM	2PA	2P%	3PM	3PA	3P%	FGM	FGA	FG%	FTM	FTA	FT%	DR	OR	TR	AS	ST	TO	BS	PF	EF
0	Graves M. (PG)	2	1	16:00	6.5	1.0	2.5	40.0%	1.0	2.5	40.0%	2.0	5.0	40.0%	1.5	2.0	75.0%	1.5	1.5	3.0	3.0	0.5	1.5	0.0	1.5	8.0
2	Anderson Jr. C. (SG)	1	0	07:07	1.0	0.0	0.0	0.0%	0.0	0.0	0.0%	0.0	0.0	0.0%	1.0	2.0	50.0%	0.0	0.0	0.0	0.0	0.0	0.0	0.0	1.0	0.0
3	Kunkel A. (SG)	6	0	21:00	11.7	1.2	3.3	35.0%	2.5	7.3	34.1%	3.7	10.7	34.4%	1.8	2.3	78.6%	1.7	0.2	1.8	1.2	0.3	1.8	0.0	2.2	5.7
4	Kraushaar B. (PG)	6	5	25:49	8.3	2.0	4.5	44.4%	0.8	3.7	22.7%	2.8	8.2	34.7%	1.8	2.3	78.6%	1.7	0.7	2.3	5.2	1.3	2.2	0.0	3.2	9.2
8	Polite A. (SF)	1	0	10:14	8.0	2.0	3.0	66.7%	1.0	3.0	33.3%	3.0	6.0	50.0%	1.0	2.0	50.0%	0.0	2.0	2.0	0.0	0.0	1.0	1.0	0.0	6.0
10	Bleck F. (PF)	6	2	17:30	2.3	1.2	1.7	70.0%	0.0	0.0	0.0%	1.2	1.7	70.0%	0.0	0.3	0.0%	2.0	1.2	3.2	1.2	0.8	0.7	0.0	2.7	6.0
11	Omuvwie M. (PF)	6	1	13:54	3.2	1.3	2.7	50.0%	0.0	1.0	0.0%	1.3	3.7	36.4%	0.5	0.7	75.0%	1.8	1.0	2.8	0.2	0.3	1.0	0.2	1.3	3.2
12	Polley T. (SF)	6	4	18:17	12.3	2.3	3.0	77.8%	2.0	3.3	60.0%	4.3	6.3	68.4%	1.7	2.2	76.9%	1.5	0.8	2.3	0.3	0.3	0.2	0.3	2.0	13.0
21	Uhlemann T. (PF)	6	2	19:18	6.8	1.5	1.8	81.8%	1.0	4.3	23.1%	2.5	6.2	40.5%	0.8	0.8	100.0%	1.2	0.8	2.0	0.5	0.2	0.3	0.2	1.5	5.7
24	Schultze N. (SF)	1	0	02:18	0.0	0.0	0.0	0.0%	0.0	0.0	0.0%	0.0	0.0	0.0%	0.0	0.0	0.0%	0.0	0.0	0.0	0.0	0.0	0.0	0.0	0.0	0.0
25	Krutwig C. (PF)	6	4	26:07	13.2	5.3	7.8	68.1%	0.3	1.0	33.3%	5.7	8.8	64.2%	1.5	2.0	75.0%	4.8	1.7	6.5	5.8	1.0	2.7	0.0	1.2	20.2
29	Garino Gullotta P. (SF)	6	5	23:07	6.7	1.3	1.8	72.7%	1.2	3.0	38.9%	2.5	4.8	51.7%	0.5	0.7	75.0%	3.5	0.7	4.2	1.3	1.2	1.8	0.0	3.0	9.0
33	Gibson T. (SG)	6	6	29:27	19.0	4.2	7.0	59.5%	2.2	5.5	39.4%	6.3	12.5	50.7%	4.2	5.2	80.6%	2.8	1.2	4.0	3.2	1.2	2.3	0.0	2.5	17.8
44	Razdevsek J. (PG)	2	0	03:13	1.5	0.0	0.5	0.0%	0.5	1.0	50.0%	0.5	1.5	33.3%	0.0	0.0	0.0%	0.0	0.5	0.5	1.0	0.5	1.0	0.0	0.5	1.5

TOTALS	G	PTS	2PM	2PA	2P%	3PM	3PA	3P%	FGM	FGA	FG%	FTM	FTA	FT%	DR	OR	TR	AS	ST	TO	BS	PF	EF
Phoenix Hagen	6	87.7	21.0	35.2	59.7%	10.7	30.8	34.6%	31.7	66.0	48.0%	13.7	17.8	76.6%	24.3	11.5	35.8	20.2	7.0	15.0	0.8	20.3	98.0
Gegner	6	88.8	22.2	36.7	60.5%	10.3	30.3	34.1%	32.5	67.0	48.5%	13.5	17.2	78.6%	24.3	11.3	35.7	17.7	8.0	13.7	1.8	22.3	100.2

ALBA BERLIN

Korac Cup-Sieger	1995
Deutscher Meister	1997 / 1998 / 1999 / 2000 / 2001 / 2002 / 2003 / 2008 / 2020 / 2021 / 2022 / 2026
Deutscher Pokalsieger	1997 / 1999 / 2002 / 2003 / 2006 / 2009 / 2013 / 2014 / 2016 / 2020 / 2022

Marvin Omuvwie wurde in der Hauptstadt geboren und spielte bis 2013 für den TuS Lichterfelde.

Tim Uhlemann markierte für Gießen am 17.03.2019 gegen Berlin seine ersten BBL-Zähler.
Bei der 96:101-Niederlage stand der Forward 6:17 Minuten auf dem Feld (2 PTS / 1 REB / 1 AS).

Justin Bean ist der amtierende Finals MVP der easyCredit BBL.

Jack Kayil wurde 2025/2026 als „Bester Nachwuchsspieler“ der easyCredit BBL ausgezeichnet und bei der NBA Draft an 39. Stelle von den Houston Rockets gezogen, ehe er an die New York Knicks abgegeben wurde.

Bilanz

15.11.2009	@ Berlin	90 - 64	L	0 - 1
13.03.2010	vs. Berlin	50 - 83	L	0 - 2
12.01.2011	vs. Berlin	92 - 86	W	1 - 2
16.01.2011	@ Berlin	108 - 78	L	1 - 3
16.10.2011	vs. Berlin	98 - 91 OT	W	2 - 3
28.03.2012	@ Berlin	114 - 86	L	2 - 4
14.10.2012	@ Berlin	109 - 67	L	2 - 5
17.03.2013	vs. Berlin	94 - 87	W	3 - 5
31.12.2013	@ Berlin	107 - 74	L	3 - 6
15.02.2014	vs. Berlin	81 - 75	W	4 - 6
16.11.2014	vs. Berlin	90 - 98	L	4 - 7
15.04.2015	@ Berlin	78 - 74	L	4 - 8
22.12.2015	vs. Berlin	83 - 86	L	4 - 9
27.03.2016	@ Berlin	108 - 72	L	4 - 10
04.11.2016	@ Berlin	81 - 77	L	4 - 11

BMA365 Bamberg Baskets

Deutscher Meister	2005 / 2007 / 2010 / 2011 / 2012 / 2013 / 2015 / 2016 / 2017
Deutscher Pokalsieger	1992 / 2010 / 2011 / 2012 / 2017 / 2019 / 2026

Bjarne Kraushaar feierte am 03.10.2017 mit Gießen in Bamberg sein BBL-Debüt.
Bei der 84:87-Niederlage stand der Aufbau 3:49 Minuten auf dem Feld (0 PTS / 1 REB / 0 AS).

Marvin Omuvwie stand 2021/2022 im Bamberger Kader.

Bilanz

21.01.2010	@ Bamberg	77 - 54	L	0 - 1
20.02.2010	vs. Bamberg	80 - 100	L	0 - 2
08.10.2010	vs. Bamberg	65 - 71	L	0 - 3
05.12.2010	@ Bamberg	94 - 68	L	0 - 4
30.10.2011	vs. Bamberg	76 - 106	L	0 - 5
01.04.2012	@ Bamberg	97 - 69	L	0 - 6
10.12.2012	@ Bamberg	107 - 80	L	0 - 7
10.03.2013	vs. Bamberg	104 - 97	W	1 - 7
05.05.2013	@ Bamberg (VF)	99 - 74	L	1 - 8
09.05.2013	vs. Bamberg (VF)	95 - 89	W	2 - 8
12.05.2013	@ Bamberg (VF)	104 - 94	L	2 - 9
15.05.2013	vs. Bamberg (VF)	75 - 92	L	2 - 10
22.12.2013	@ Bamberg	104 - 93	L	2 - 11
05.04.2014	vs. Bamberg	72 - 81	L	2 - 12
08.10.2014	@ Bamberg	97 - 75	L	2 - 13
07.03.2015	vs. Bamberg	57 - 70	L	2 - 14
23.11.2015	@ Bamberg	95 - 65	L	2 - 15
06.03.2016	vs. Bamberg	66 - 87	L	2 - 16

Basketball Löwen Braunschweig

Deutscher Meister ---
Deutscher Pokalsieger ---

Am 02.10.2004 fand das erste Pflichtspiel der Phoenix-Historie statt. In der Ischelandhalle setzte es eine 78:84-Niederlage gegen die SG Braunschweig. Damals bei den Okerstädtern an der Seitenlinie: Liviu Calin, der heute als Co-Trainer der Basketball Löwen fungiert.

Fabian Bleck feierte am 10.10.2012 mit Phoenix in der Ischelandhalle gegen Braunschweig sein BBL-Debüt.
Bei dem 89:78-Sieg stand der Forward 1:31 Minuten auf dem Feld (0 PTS / 0 REB / 0 AS).

Trenton Gibson und Zaba Bangala spielten sowohl bei Feyenoord Rotterdam (2023/2024) als auch Kangaroes Basket Mechelen(2024/2025) zusammen.

Bilanz

02.10.2004	vs. Braunschweig	78 - 84	L	0 - 1
23.01.2005	@ Braunschweig	108 - 126	W	1 - 1
23.10.2005	@ Braunschweig	85 - 90	W	2 - 1
17.02.2006	vs. Braunschweig	87 - 78	W	3 - 1
30.09.2006	vs. Braunschweig	101 - 53	W	4 - 1
21.01.2007	@ Braunschweig	81 - 93	W	5 - 1
26.12.2009	vs. Braunschweig	95 - 85	W	6 - 1
25.04.2010	@ Braunschweig	88 - 83	L	6 - 2
18.12.2010	vs. Braunschweig	81 - 92	L	6 - 3
10.04.2011	@ Braunschweig	92 - 101	W	7 - 3
03.10.2011	@ Braunschweig	103 - 74	L	7 - 4
18.03.2012	vs. Braunschweig	96 - 75	W	8 - 4
10.10.2012	vs. Braunschweig	89 - 78	W	9 - 4
30.03.2013	@ Braunschweig	83 - 102	W	10 - 4
26.10.2013	vs. Braunschweig	100 - 105	L	10 - 5
26.01.2014	@ Braunschweig	81 - 85	W	11 - 5
08.11.2014	vs. Braunschweig	82 - 91	L	11 - 6
30.04.2015	@ Braunschweig	87 - 66	L	11 - 7
03.01.2016	vs. Braunschweig	85 - 72	W	12 - 7
05.02.2016	@ Braunschweig	93 - 79	L	12 - 8
25.10.2026	vs. Braunschweig	88 - 73	W	13 - 8

EWE Baskets Oldenburg

Deutscher Meister	2009
Deutscher Pokalsieger	2015

Marcel Kessen durchlief das Jugendprogramm von Phoenix Hagen, ehe er 2016 von der Volme an die Hunte wechselte. Im Laufe der Saison 2020/2021 kehrte der Big Man (aus Bremerhaven kommend) in die Heimat zurück, bis er im Sommer 2023 einen Vertrag in Heidelberg unterschrieb.

Demajeo Wiggins stand 2019/2020 kurz vor einem Engagement bei Phoenix, ehe die während der Corona-Pandemie geltenden Einreisebedingungen dies verhinderten.

Adam Kunkel und Nate Johnson liefen zwischen 2020 und 2022 für die Xavier University in der NCAA auf und gewannen in ihrem letzten gemeinsamen Spiel die NIT Championship (73:72 vs. Texas A&M).

Bilanz

10.01.2010	@ Oldenburg	77 - 63	L	0 - 1
05.04.2010	vs. Oldenburg	64 - 73	L	0 - 2
13.11.2010	vs. Oldenburg	89 - 62	W	1 - 2
12.03.2011	@ Oldenburg	102 - 91	L	1 - 3
13.11.2011	@ Oldenburg	86 - 70	L	1 - 4
12.02.2012	vs. Oldenburg	66 - 79	L	1 - 5
24.11.2012	@ Oldenburg	113 - 62	L	1 - 6
22.03.2013	vs. Oldenburg	73 - 67	W	2 - 6
07.12.2013	vs. Oldenburg	98 - 78	W	3 - 6
21.04.2014	@ Oldenburg	92 - 71	L	3 - 7
25.10.2014	vs. Oldenburg	83 - 122	L	3 - 8
24.04.2015	@ Oldenburg	74 - 56	L	3 - 9
28.11.2015	vs. Oldenburg	76 - 74	W	4 - 9
26.02.2016	@ Oldenburg	103 - 86	L	4 - 10
10.10.2026	@ Oldenburg	78 - 87	W	5 - 11

FC Bayern Basketball

Deutscher Meister	1954 / 1955 / 2014 / 2018 / 2019 / 2024 / 2025
Deutscher Pokalsieger	1968 / 2018 / 2021 / 2023 / 2024

Patricio Garino lief von 2017 bis 2019 gemeinsam mit Johannes Voigtmann für Baskonia (ESP) auf.

Patricio Garino lief 2020/2021 gemeinsam mit Rokas Jokubaitis für Zalgiris Kaunas (LIT) auf.

Duane Washington jr. war an der Ohio State University (2018 - 2021) der Zimmerkollege von CJ Walker, welcher 2021/2022 für Phoenix auflief.

Anton Gavel wurde 2025/2026 als „Trainer des Jahres“ in der easyCredit BBL ausgezeichnet.

Andreas Obst wurde 2025/2026 als „Wertvollster Spieler“ der easyCredit BBL ausgezeichnet.

Bilanz

20.12.2008	@ München	93 - 87	L	0 - 1
11.04.2009	vs. München	85 - 77	W	1 - 1
22.10.2011	@ München	100 - 81	L	1 - 2
25.02.2012	vs. München	72 - 82	L	1 - 3
22.12.2012	vs. München	97 - 123	L	1 - 4
13.04.2013	@ München	119 - 83	L	1 - 5
03.11.2013	@ München	91 - 73	L	1 - 6
02.03.2014	vs. München	76 - 82	L	1 - 7
11.10.2014	vs. München	74 - 97	L	1 - 8
31.01.2015	@ München	124 - 79	L	1 - 9
07.10.2015	vs. München	82 - 97	L	1 - 10
03.04.2016	@ München	113 - 80	L	1 - 11
26.11.2016	vs. München	77 - 97	L	1 - 12

Fitness First Würzburg Baskets

Deutscher Meister ---
Deutscher Pokalsieger ---

Fabian Bleck markierte am 02.03.2013 für Phoenix in Würzburg seine ersten BBL-Zähler.
Bei der 70:80-Niederlage stand der Forward 7:48 Minuten auf dem Feld (6 PTS / 2 REB / 0 AS).

Fabian Bleck stand 2024/2025 im Würzburger Kader und erreichte in dieser Saison mit den Franken das Halbfinale.

Marvin Omuvwie feierte am 21.12.2016 mit Ulm gegen Würzburg sein BBL-Debüt.
Bei dem 98:75-Sieg stand der Forward 2:05 Minuten auf dem Feld (0 PTS / 0 REB / 0 AS).

Bilanz

18.12.2011	vs. Würzburg	73 - 70	W	1 - 0
04.02.2012	@ Würzburg	88 - 76	L	1 - 1
17.11.2012	@ Würzburg	83 - 78	W	2 - 1
02.03.2013	@ Würzburg	80 - 70	L	2 - 2
03.10.2013	@ Würzburg	79 - 86	W	3 - 2
22.02.2014	vs. Würzburg	75 - 73	W	4 - 2
23.10.2015	@ Würzburg	97 - 82	L	4 - 3
13.02.2016	vs. Würzburg	91 - 71	W	5 - 3
30.10.2016	vs. Würzburg	89 - 99	L	5 - 4

MHP RIESEN Ludwigsburg

Deutscher Meister ---
Deutscher Pokalsieger ---

Tim Uhlemann feierte am 30.12.2018 mit Gießen in Ludwigsburg sein BBL-Debüt.
Bei der 68:83-Niederlage stand der Forward 0:53 Minuten auf dem Feld (0 PTS / 0 REB / 0 AS).

Yorman Polas Bartolo wurde bereits dreimal als „Bester Verteidiger“ der BBL ausgezeichnet (2018, 2019, 2021).

Bilanz

12.12.2009	@ Ludwigsburg	95 - 66	L	0 - 1
17.04.2010	vs. Ludwigsburg	96 - 71	W	1 - 1
31.10.2010	vs. Ludwigsburg	95 - 82	W	2 - 1
27.02.2011	@ Ludwigsburg	100 - 92	L	2 - 2
22.12.2011	@ Ludwigsburg	81 - 94	W	3 - 2
07.04.2012	vs. Ludwigsburg	90 - 96	L	3 - 3
27.12.2012	@ Ludwigsburg	68 - 89	W	4 - 3
10.04.2013	vs. Ludwigsburg	95 - 85	W	5 - 3
23.11.2013	vs. Ludwigsburg	85 - 80	W	6 - 3
27.04.2014	@ Ludwigsburg	90 - 71	L	6 - 4
23.11.2014	@ Ludwigsburg	85 - 87	W	7 - 4
01.03.2015	vs. Ludwigsburg	79 - 85	L	7 - 5
05.12.2015	@ Ludwigsburg	70 - 87	W	8 - 5
22.04.2016	vs. Ludwigsburg	75 - 88	L	8 - 6

NINERS Chemnitz

Deutscher Meister	---
Deutscher Pokalsieger	---
FIBA Europe Cup	2024

Elias Rödl ist der Sohn von ALBA-Legende Henrik Rödl.

Bilanz

11.11.2007	vs. Chemnitz	104 - 69	W	1 - 0
01.03.2008	@ Chemnitz	88 - 78	L	1 - 1
22.11.2008	@ Chemnitz	87 - 78	L	1 - 2
15.03.2009	vs. Chemnitz	101 - 84	W	2 - 2
26.11.2017	@ Chemnitz	73 - 84	W	3 - 2
28.01.2018	vs. Chemnitz	89 - 79	W	4 - 2
29.09.2018	vs. Chemnitz	77 - 83	L	4 - 3
09.02.2019	@ Chemnitz	69 - 84	W	5 - 3
21.09.2019	vs. Chemnitz	85 - 88	L	5 - 4
04.01.2020	@ Chemnitz	103 - 88	L	5 - 5
27.09.2026	@ Chemnitz	94 - 93 n.V.	L	5 - 6

RASTA Vechta

Deutscher Meister ---
Deutscher Pokalsieger ---

Linus Trettin durchlief das Jugendprogramm von Phoenix Hagen, ehe er 2023 nach Vechta wechselte.

Lamin Sabally ist der jüngere Bruder der DBB-Nationalspielerinnen Satou und Nyara Sabally.

Bilanz

13.10.2013	vs. Vechta	80 - 78	W	1 - 0
12.04.2014	@ Vechta	67 - 75	W	2 - 0
08.10.2016	@ Vechta	70 - 83	L	2 - 1
14.12.2017	vs. Vechta	83 - 95	L	2 - 2
10.03.2018	@ Vechta	104 - 65	L	2 - 3
07.04.2018	@ Vechta (VF)	104 - 76	L	2 - 4
11.04.2018	vs. Vechta (VF)	79 - 86	L	2 - 5
18.04.2018	@ Vechta (VF)	93 - 75	L	2 - 6
26.09.2021	vs. Vechta	83 - 57	W	3 - 6
04.03.2022	@ Vechta	82 - 93	W	4 - 6
15.10.2022	vs. Vechta	74 - 91	L	4 - 7
01.04.2023	@ Vechta	91 - 71	L	4 - 8
05.05.2023	@ Vechta (VF)	102 - 70	L	4 - 9
07.05.2023	vs. Vechta (VF)	81 - 85	L	4 - 10
10.05.2023	@ Vechta (VF)	95 - 74	L	4 - 11
28.12.2023	vs. Vechta II	86 - 94	L	4 - 12
07.02.2024	@ Vechta II	79 - 98	W	5 - 12
08.11.2024	vs. Vechta II	89 - 88	W	6 - 12
29.03.2025	@ Vechta II	86 - 113	W	7 - 12

ROSTOCK SEAWOLVES

Deutscher Meister ---
Deutscher Pokalsieger ---

Owen Klassen spielte von 2015 bis 2016 für Phoenix Hagen.

Fabian Bleck und Owen Klassen liefen 2024/2025 gemeinsam für Würzburg auf.

Bilanz

18.11.2018	@ Rostock	97 - 98	W	1 - 0
24.03.2019	vs. Rostock	77 - 87	L	1 - 1
22.12.2019	@ Rostock	74 - 87	W	2 - 1
05.03.2021	vs. Rostock	65 - 78	L	2 - 2
24.03.2021	@ Rostock	86 - 82	L	2 - 3
07.11.2021	@ Rostock	91 - 77	L	2 - 4
02.04.2022	vs. Rostock	102 - 97	W	3 - 4
23.09.2025	vs. Rostock (Pokal)	82 - 101	L	3 - 5
19.09.2026	@ Rostock	102 - 92	L	3 - 6

SKYLINERS Frankfurt

Deutscher Meister	2004
Deutscher Pokalsieger	2000
FIBA EuropeChallenge	2016

Headcoach Klaus Perwas gewann 2023 mit dem DBB in der Funktion des Assistenztrainers die Weltmeisterschaft.

Bilanz

07.11.2009	vs. Frankfurt	64 - 93	L	0 - 1
07.03.2010	@ Frankfurt	89 - 76	L	0 - 2
11.12.2010	vs. Frankfurt	85 - 90	L	0 - 3
08.04.2011	@ Frankfurt	92 - 53	L	0 - 4
03.12.2011	vs. Frankfurt	65 - 83	L	0 - 5
11.04.2012	@ Frankfurt	92 - 47	L	0 - 6
16.12.2012	@ Frankfurt	102 - 107	W	1 - 6
23.02.2013	vs. Frankfurt	78 - 81	L	1 - 7
01.12.2013	@ Frankfurt	82 - 79	L	1 - 8
17.04.2014	vs. Frankfurt	66 - 63	W	2 - 8
03.10.2014	@ Frankfurt	104 - 105	W	3 - 8
21.03.2015	vs. Frankfurt	70 - 79	L	3 - 9
31.10.2015	vs. Frankfurt	68 - 71	L	3 - 10
14.04.2016	@ Frankfurt	86 - 70	L	3 - 11
22.12.2023	@ Frankfurt	81 - 91	W	4 - 11
24.03.2024	vs. Frankfurt	85 - 74	W	5 - 11
04.10.2026	vs. Frankfurt	88 - 93	L	5 - 12

SYNTAINICS MBC

Deutscher Meister	---
Deutscher Pokalsieger	2025
FIBA Europe Cup	2004

Gabriel de Oliveira durchlief das Hagener Jugendprogramm, ehe er 2019 auszog, um über Stationen in Bonn, Rostock, Leverkusen, Koblenz und Crailsheim bei den „Wölfen“ zu landen.

Bilanz

03.10.2005	vs. Weißenfels	94 - 117	L	0 - 1
28.01.2006	@ Weißenfels	84 - 78	L	0 - 2
14.01.2007	vs. Weißenfels	88 - 98	L	0 - 3
28.05.2007	@ Weißenfels	84 - 71	L	0 - 4
03.10.2007	vs. Weißenfels	84 - 72	W	1 - 4
18.01.2008	@ Weißenfels	82 - 78	L	1 - 5
18.10.2008	@ Weißenfels	83 - 70	L	1 - 6
07.02.2009	vs. Weißenfels	92 - 95	L	1 - 7
25.10.2009	vs. Weißenfels	75 - 85	L	1 - 8
14.02.2010	@ Weißenfels	86 - 66	L	1 - 9
10.10.2010	@ Weißenfels	63 - 76	W	2 - 9
30.01.2011	vs. Weißenfels	79 - 87	L	2 - 10
06.10.2012	@ Weißenfels	81 - 93	W	3 - 10
27.04.2013	vs. Weißenfels	99 - 88	W	4 - 10
11.01.2014	vs. Weißenfels	73 - 80	W	5 - 10
08.02.2014	@ Weißenfels	76 - 70	L	5 - 11
17.10.2014	@ Weißenfels	80 - 79	L	5 - 12
02.04.2015	vs. Weißenfels	65 - 70	L	5 - 13
03.10.2015	@ Weißenfels	72 - 79	W	6 - 13
09.04.2016	vs. Weißenfels	102 - 81	W	7 - 13

Science City Jena

Deutscher Meister ---
Deutscher Pokalsieger ---

Alex Herrera spielte von 2017 bis 2019 bei Phoenix Hagen.

Lorenz Bank spielte 2022/2023 auf Leihbasis bei Phoeinx Hagen.

Kristofer Krause spielte von 2022 bis 2024 bei Phoenix Hagen.

Bilanz

15.11.2008	@ Jena	83 - 86	W	1 - 0
08.03.2009	vs. Jena	89 - 99	L	1 - 1
02.10.2016	vs. Jena	70 - 83	L	1 - 2
03.11.2019	@ Jena	103 - 101	L	1 - 3
09.01.2021	vs. Jena	75 - 96	L	1 - 4
06.02.2021	@ Jena	87 - 82	L	1 - 5
29.10.2021	@ Jena	89 - 73	L	1 - 6
06.03.2022	vs. Jena	87 - 99	L	1 - 7
03.12.2022	@ Jena	73 - 90	W	2 - 7
09.04.2023	vs. Jena	94 - 71	W	3 - 7
15.10.2023	@ Jena	92 - 81	L	3 - 8
20.04.2024	vs. Jena	79 - 69	W	4 - 8
21.09.2024	vs. Jena	76 - 84	L	4 - 9
26.04.2025	@ Jena	90 - 86	L	4 - 10

Telekom Baskets Bonn

Deutscher Meister	---
Deutscher Pokalsieger	---
Champions League	2023

Marvin Omuvwie und Patrick Heckmann spielten 2021/2022 gemeinsam für Bamberg.

Adam Kunkel und Grayson Murphy liefen von 2018 bis 2020 gemeinsam für die Belmont University auf.

Grayson Murphy absolvierte 2022/2023 seine erste Profisaison bei Phoenix Hagen.

Joel Aminu spielte von 2017 bis 2021 bei Phoenix Hagen.

Bilanz

23.10.2009	@ Bonn	82 - 59	L	0 - 1
06.02.2010	vs. Bonn	64 - 67	L	0 - 2
24.10.2010	@ Bonn	103 - 102	L	0 - 3
19.02.2011	vs. Bonn	87 - 78	W	1 - 3
08.10.2011	vs. Bonn	83 - 95	L	1 - 4
14.03.2012	@ Bonn	89 - 77	L	1 - 5
30.12.2012	vs. Bonn	101 - 103	L	1 - 6
03.04.2013	@ Bonn	100 - 95	L	1 - 7
20.10.2013	@ Bonn	105 - 86	L	1 - 8
15.03.2014	vs. Bonn	82 - 77	W	2 - 8
06.12.2014	@ Bonn	80 - 92	W	3 - 8
26.04.2015	vs. Bonn	99 - 101 2OT	L	3 - 9
30.12.2015	vs. Bonn	106 - 82	W	4 - 9
13.03.2016	@ Bonn	111 - 86	L	4 - 10
23.10.2016	@ Bonn	95 - 85	L	4 - 11

VET-CONCEPT Gladiators Trier

Deutscher Meister ---
Deutscher Pokalsieger 1998 / 2001

Marcus Graves stand von 2023 bis 2025 im Trierer Kader und feierte mit den Moselstädtern anno 2025 die ProA-Meisterschaft, ehe er zu Phoenix wechselte.

Marco Hollersbacher durchlief das Phoenix-Jugendprogramm, ehe er über Schwelm (2020 - 2022) nach Trier kam.

Patricio Garino lief 2015/2016 gemeinsam mit Jordan Roland für die George Washington University auf und gewann dort das renommierte National Invitational Tournament (NIT).

EJ Onu wurde 2025/2026 als „Bester Verteidiger“ des easyCredit BBL ausgezeichnet.

Bilanz

19.12.2009	vs. Trier	79 - 77	W	1 - 0
23.04.2010	@ Trier	78 - 77	L	1 - 1
03.11.2010	vs. Trier	70 - 77	L	1 - 2
13.02.2011	@ Trier	81 - 80	L	1 - 3
05.11.2011	vs. Trier	83 - 78	W	2 - 3
18.02.2012	@ Trier	89 - 66	L	2 - 4
20.10.2012	vs. Trier	78 - 83	L	2 - 5
06.04.2013	@ Trier	86 - 93	W	3 - 5
16.11.2013	@ Trier	82 - 88	W	4 - 5
02.02.2014	vs. Trier	73 - 57	W	5 - 5
19.12.2014	@ Trier	75 - 62	L	5 - 6
19.04.2015	vs. Trier	70 - 77	L	5 - 7
09.10.2017	@ Trier	68 - 72	W	6 - 7
04.03.2018	vs. Trier	78 - 92	L	6 - 8
27.10.2018	@ Trier	76 - 73	L	6 - 9
03.03.2019	vs. Trier	90 - 92	L	6 - 10
13.10.2019	@ Trier	81 - 85	W	7 - 10
06.03.2020	vs. Trier	92 - 81	W	8 - 10
02.12.2020	vs. Trier	104 - 77	W	9 - 10
17.01.2021	@ Trier	83 - 75	L	9 - 11
05.11.2021	vs. Trier	86 - 67	W	10 - 11
12.03.2022	@ Trier	92 - 96	W	11 - 11
09.10.2022	@ Trier	74 - 102	W	12 - 11
25.03.2023	vs. Trier	88 - 91	L	12 - 12
21.10.2023	vs. Trier	76 - 70	W	13 - 12
03.03.2024	@ Trier	90 - 75	L	13 - 13
02.11.2024	@ Trier	75 - 78	W	14 - 13
09.02.2025	vs. Trier	101 - 107	L	14 - 14
15.05.2025	@ Trier (HF)	87 - 74	L	14 - 15
17.05.2025	vs. Trier (HF)	87 - 99	L	14 - 16
20.05.2025	@ Trier (HF)	87 - 69	L	14 - 17

Veolia Towers Hamburg

Deutscher Meister ---
Deutscher Pokalsieger ---

Stanley Witt stand bis 2022 als Co-Trainer im Phoenix-Kader, ehe er nach einer Weltreise bei den Hanseaten anheuerte.

Bilanz

06.11.2017	@ Hamburg	111 - 84	L	0 - 1
28.12.2017	vs. Hamburg	69 - 62	W	1 - 1
24.11.2018	vs. Hamburg	84 - 70	W	2 - 1
16.02.2019	@ Hamburg	84 - 77	W	3 - 1

ratiopharm ulm

Deutscher Meister	2023
Deutscher Pokalsieger	1996

Chris Harris arbeitete von 2012 bis 2014 in Ulm.

Marvin Omuvwie stand von 2013 bis 2017 im Ulmer Programm und lief parallel für die Weißenhorn Youngstars auf.

Patricio Garino lief 2024/2025 gemeinsam mit Devin Schmidt für Estudiantes Madrid (ESP) auf.

Devin Schmidt feierte 2025/2026 mit Phoenix sowohl den BBL-Aufstieg als auch die ProA-Meisterschaft.

Bilanz

18.10.2009	vs. Ulm	76 - 75	W	1 - 0
30.01.2010	@ Ulm	87 - 72	L	1 - 0
20.11.2010	@ Ulm	96 - 89	L	1 - 2
18.03.2011	vs. Ulm	83 - 77	W	2 - 2
26.11.2011	@ Ulm	86 - 72	L	2 - 3
10.03.2012	vs. Ulm	61 - 87	L	2 - 4
27.10.2012	@ Ulm	90 - 78	L	2 - 5
17.02.2013	vs. Ulm	90 - 78	W	3 - 5
04.01.2014	@ Ulm	105 - 90	L	3 - 6
25.04.2014	vs. Ulm	104 - 91	W	4 - 6
01.11.2014	@ Ulm	74 - 90	W	5 - 6
23.01.2015	vs. Ulm	96 - 98	L	5 - 7
10.10.2015	@ Ulm	95 - 73	L	5 - 8
31.01.2016	vs. Ulm	75 - 101	L	5 - 9
19.11.2016	@ Ulm	116 - 64	L	5 - 10
28.10.2017	@ Ulm II	60 - 75	W	6 - 10
17.02.2018	vs. Ulm II	99 - 55	W	7 - 10
25.09.2026	vs. Ulm	78 - 93	L	7 - 11
17.10.2026	@ Ulm (Pokal)	98 - 107	W	8 - 11

PHOENIX HAGEN – BOXSCORES 2026/2027

HAKRO Merlins Crailsheim **86 : 93** **Phoenix Hagen**

Referee: HACK Johannes
Umpires: LODER Benedikt / BOHN Andreas
Commissioner: SCHMITT Michael

Attendance: 2.166
Ilshofen, Arena Hohenlohe, DO 10 SEP 2026, 18:30, Game-ID: 2006720

	Q1		Q2		Q3		Q4	
CRA	20	20	19	39	19	58	28	86
HAG	12	12	24	36	24	60	33	93

CRA - HAKRO Merlins Crailsheim (Coach: FLABB Florian)

No.	Name	Min	PTS	2 Points	3 Points	Field Goals	Free Throws	OR	DR	TR	AS	ST	TO	BS	SB	PF	FD	EFF	+/-
*2	ALEXANDER Courtney	31:14	14	5/13 (38%)		5/13 (38%)	4/10 (40%)	4	5	9	3		2			4	8	10	3
4	HERMANN Mathéo	0:03	0															0	-2
5	HÖLLERL Nico	DNP																	
*6	COPLIN Booker	27:17	23	7/9 (78%)	2/3 (67%)	9/12 (75%)	3/5 (60%)	1	3	4	3	3				4	3	28	4
8	MAYER Lucas	25:24	9	3/5 (60%)	1/6 (17%)	4/11 (36%)			3	3		2	1			1	1	6	-16
*9	DRESCHER Hendrik Helge	25:13	8	1/2 (50%)	2/5 (40%)	3/7 (43%)		1	7	8	2		2			3		12	-4
10	OTTO Gianni	13:37	2	1/2 (50%)		1/2 (50%)							1			3		0	-16
*11	VAN SLOOTEN Luc	24:54	4	0/1 (0%)	1/3 (33%)	1/4 (25%)	1/2 (50%)		4	4	3	2	1			3	2	8	12
13	GERALD Peyton Kennedy	17:27	7	3/3 (100%)		3/3 (100%)	1/1 (100%)		4	4			2			3	2	9	-15
19	IKEJIAKU Phil	DNP																	
21	ISEMANN Till	3:49	0						1	1			1			2		0	1
*55	KRAJCOVIC Simon	31:02	19	3/5 (60%)	3/7 (43%)	6/12 (50%)	4/4 (100%)				5		1			4	3	17	-2
	Team / Coach							1		1								1	
	Totals	**200:00**	**86**	**23/40 (57%)**	**9/24 (38%)**	**32/64 (50%)**	**13/22 (59%)**	**7**	**27**	**34**	**16**	**7**	**11**			**27**	**19**	**91**	**-7**

HAG - Phoenix Hagen (Coach: HARRIS Chris)

No.	Name	Min	PTS	2 Points	3 Points	Field Goals	Free Throws	OR	DR	TR	AS	ST	TO	BS	SB	PF	FD	EFF	+/-
*0	GRAVES Marcus	26:23	15	4/5 (80%)	1/6 (17%)	5/11 (45%)	4/5 (80%)		2	2	4	2	3			1	4	13	-1
3	KUNKEL Adam	18:59	10	2/5 (40%)	2/6 (33%)	4/11 (36%)					3		1			2		5	-7
*4	KRAUSHAAR Bjarne	17:52	1	0/1 (0%)	0/2 (0%)	0/3 (0%)	1/2 (50%)		2	2	2		2			4	2	-1	-2
*10	BLECK Fabian	15:04	8	1/2 (50%)		1/2 (50%)	6/8 (75%)	2	4	6	2	1				3	5	14	5
11	OMUVWIE Marvin Omonigho	14:31	2	1/3 (33%)	0/1 (0%)	1/4 (25%)			2	2	1						1	2	10
12	POLLEY Tyler	15:03	7	1/3 (33%)	1/3 (33%)	2/6 (33%)	2/2 (100%)		2	2		1				2	1	6	0
21	UHLEMANN Tim	13:13	7	1/1 (100%)	1/3 (33%)	2/4 (50%)	2/2 (100%)	1	4	5	1					4	1	11	-3
24	SCHULTZE Nicola	0:14	0															0	-1
*25	KRUTWIG Cameron	25:15	11	3/8 (38%)		3/8 (38%)	5/6 (83%)	5	5	10	3		2			1	4	16	1
29	GARINO GULLOTTA Patricio	25:52	9		3/3 (100%)	3/3 (100%)			5	5	1	1	2			1	2	14	21
*33	GIBSON Trenton	27:34	23	3/5 (60%)	4/7 (57%)	7/12 (58%)	5/6 (83%)	1	1	2	2		1			1	6	20	12
	Team / Coach							1	2	3			1					2	
	Totals	**200:00**	**93**	**16/33 (48%)**	**12/31 (39%)**	**28/64 (44%)**	**25/31 (81%)**	**10**	**29**	**39**	**19**	**5**	**12**			**19**	**26**	**102**	**7**

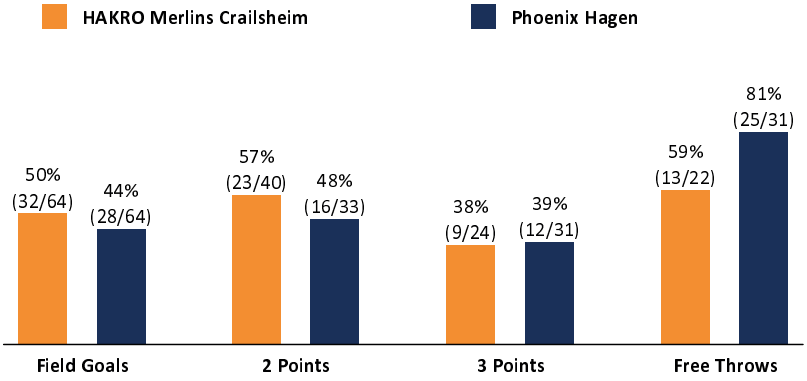

CRA		HAG
7 / 27 / 34	**Rebounds OR/DR/TR**	10 / 29 / 39
16	**Assists**	19
27	**Fouls**	19
19	**Fouls Drawn**	26
11	**Turnovers**	12
7	**Steals**	5
42	Points in the Paint	28
12	Second Chance Points	11
6	Fast Break Points	5
17 (31:14)	Biggest Lead	8 (83:91)
9-0 (9:0)	Biggest Scoring Run	10-0 (35:29)
	Lead Changes: 9	
	Times Tied: 5	

EASYCREDIT-BBL.DE
Alle offiziellen Statistiken, Daten, Rekorde und uvm. gibt es auf easyCredit-BBL.de! Und für unterwegs: die offizielle Liga-App, kostenfrei für iOS und Android.

DYNMEDIA.COM
Dein Sport. Dein Sender. Dein neues Zuhause – Alle Spiele der easyCredit BBL und der Basketball Championsleague live und on demand auf Dyn.

PHOENIX HAGEN – BOXSCORES 2026/2027

ROSTOCK SEAWOLVES 102 : 92 Phoenix Hagen

Referee: ORUZGANI Zulfikar
Umpires: HACK Johannes / IGLESIAS AMBROSIO Adrian
Commissioner: HOLSTEN Ingo

Attendance: 3.632
Rostock, StadtHalle Rostock, SA 19 SEP 2026, 18:30, Game-ID: 2006922

	Q1		Q2		Q3		Q4	
HRO	39	39	22	61	17	78	24	102
HAG	11	11	22	33	26	59	33	92

HRO - ROSTOCK SEAWOLVES (Coach: FRASUNKIEWICZ Przemyslaw)

No.	Name	Min	PTS	2 Points	3 Points	Field Goals	Free Throws	OR	DR	TR	AS	ST	TO	BS	SB	PF	FD	EFF	+/-
*0	CROCKETT JR. TJ	23:31	15	1/2 (50%)	4/9 (44%)	5/11 (45%)	1/2 (50%)		4	4	8						4	20	21
2	COPELAND Zach	19:18	6	1/1 (100%)	0/3 (0%)	1/4 (25%)	4/4 (100%)		3	3	4	2	2			1	2	10	-5
*3	LOCKHART Dominic	15:22	9	0/1 (0%)	3/8 (38%)	3/9 (33%)		1		1	1	1	1			2	3	5	18
4	BAGGETTE Elias	6:27	1	0/1 (0%)	0/2 (0%)	0/3 (0%)	1/2 (50%)				1		1				1	-3	-12
7	HARTWICH Philipp	19:20	2	1/1 (100%)		1/1 (100%)			1	1	3		1			3		5	7
9	LANSDOWNE DeAndre	14:52	10	2/3 (67%)	2/4 (50%)	4/7 (57%)		1	2	3		2	3			2		9	-1
15	AMAIZE Robin	14:57	7	1/2 (50%)	1/1 (100%)	2/3 (67%)	2/2 (100%)		1	1		1				4	2	8	-9
*22	STOVE Johnathan	24:52	11	2/6 (33%)	2/6 (33%)	4/12 (33%)	1/1 (100%)		6	6	2	2	2			4	1	11	23
31	TILSEN Matthes	0:46	0															0	-5
33	WITHERS Todd	16:33	6		2/3 (67%)	2/3 (67%)					1					3		6	-10
*34	KONONTSUK Artur	23:44	21	2/2 (100%)	5/6 (83%)	7/8 (88%)	2/2 (100%)	3	3	6	2	1	1			2	3	28	20
*51	LEUCHTEN Bent	20:18	14	4/6 (67%)		4/6 (67%)	6/7 (86%)	3	3	6			1			2	7	16	3
	Team / Coach							2	2	4			1					3	
	Totals	**200:00**	**102**	**14/25 (56%)**	**19/42 (45%)**	**33/67 (49%)**	**17/20 (85%)**	**10**	**25**	**35**	**22**	**9**	**13**			**23**	**23**	**118**	**10**

HAG - Phoenix Hagen (Coach: HARRIS Chris)

No.	Name	Min	PTS	2 Points	3 Points	Field Goals	Free Throws	OR	DR	TR	AS	ST	TO	BS	SB	PF	FD	EFF	+/-
*0	GRAVES Marcus	13:04	7	2/4 (50%)	1/1 (100%)	3/5 (60%)		2	2	4	1					1		10	-21
3	KUNKEL Adam	24:28	18	1/6 (17%)	5/10 (50%)	6/16 (38%)	1/2 (50%)		2	2	1					4	2	10	2
4	KRAUSHAAR Bjarne	23:20	9	2/5 (40%)	1/3 (33%)	3/8 (38%)	2/2 (100%)	1	2	3	1	1	3			3	3	6	6
*10	BLECK Fabian	18:58	0	0/3 (0%)		0/3 (0%)		1	1	2	1	1	1			3		0	-10
11	OMUVWIE Marvin Omonigho	13:06	4	2/2 (100%)	0/1 (0%)	2/3 (67%)					1		2					2	-11
*12	POLLEY Tyler	15:31	9	2/2 (100%)	0/1 (0%)	2/3 (67%)	5/5 (100%)									3	3	8	-15
21	UHLEMANN Tim	19:01	8	1/1 (100%)	1/3 (33%)	2/4 (50%)	3/3 (100%)	1	3	4						2	2	10	1
25	KRUTWIG Cameron	26:31	12	4/7 (57%)	1/2 (50%)	5/9 (56%)	1/2 (50%)	2	2	4	8		2			2	3	17	4
*29	GARINO GULLOTTA Patricio	17:43	5	1/1 (100%)	1/3 (33%)	2/4 (50%)		1	2	3		2	4			3		4	-3
*33	GIBSON Trenton	28:18	20	2/5 (40%)	3/4 (75%)	5/9 (56%)	7/8 (88%)		2	2	5	1	2			2	10	21	-3
	Team / Coach							1	8	9								9	
	Totals	**200:00**	**92**	**17/36 (47%)**	**13/28 (46%)**	**30/64 (47%)**	**19/22 (86%)**	**9**	**24**	**33**	**18**	**5**	**14**			**23**	**23**	**97**	**-10**

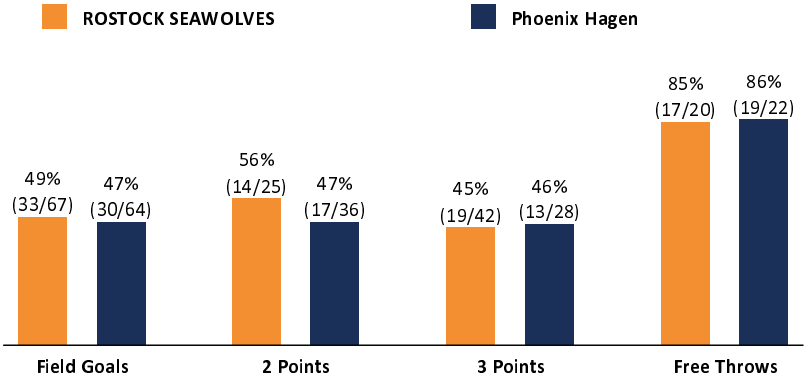

HRO		HAG
10 / 25 / 35	**Rebounds OR/DR/TR**	9 / 24 / 33
22	**Assists**	18
23	**Fouls**	23
23	**Fouls Drawn**	23
13	**Turnovers**	14
9	**Steals**	5
24	Points in the Paint	24
18	Second Chance Points	11
18	Fast Break Points	7
35 (48:13)	Biggest Lead	0 (:)
20-0 (20:0)	Biggest Scoring Run	13-0 (61:41)
	Lead Changes: 0	
	Times Tied: 0	

EASYCREDIT-BBL.DE
Alle offiziellen Statistiken, Daten, Rekorde und uvm. gibt es auf easyCredit-BBL.de! Und für unterwegs: die offizielle Liga-App, kostenfrei für iOS und Android.

DYNMEDIA.COM
Dein Sport. Dein Sender. Dein neues Zuhause – Alle Spiele der easyCredit BBL und der Basketball Championsleague live und on demand auf Dyn.

PHOENIX HAGEN – BOXSCORES 2026/2027

Phoenix Hagen **78 : 93** **ratiopharm ulm**

Referee: MATIP Martin
Umpires: STREIT Enrico / KRÜPER Moritz
Commissioner: REICHEL Astrid

Hagen, Ischelandhalle, FR 25 SEP 2026, 18:30, Game-ID: 2007030

	Q1		Q2		Q3		Q4	
HAG	21	21	16	37	21	58	20	78
ULM	27	27	16	43	27	70	23	93

HAG - Phoenix Hagen (Coach: HARRIS Chris)

No.	Name	Min	PTS	2 Points	3 Points	Field Goals	Free Throws	OR	DR	TR	AS	ST	TO	BS	SB	PF	FD	EFF	+/-
3	KUNKEL Adam	20:18	15	0/2 (0%)	5/9 (56%)	5/11 (45%)			2	2	1		3			1	1	9	-5
*4	KRAUSHAAR Bjarne	25:13	8	2/5 (40%)	1/3 (33%)	3/8 (38%)	1/2 (50%)	1	1	2	7	1	2		2	3	2	10	-15
10	BLECK Fabian	19:58	4	2/2 (100%)		2/2 (100%)		1	3	4	3	1				1	1	12	8
11	OMUVWIE Marvin Omonigho	17:43	5	2/4 (50%)		2/4 (50%)	1/2 (50%)		2	2		1	1			1	1	4	6
12	POLLEY Tyler	17:22	15	2/3 (67%)	3/5 (60%)	5/8 (63%)	2/4 (50%)	1	4	5				1	1	2	2	16	4
*21	UHLEMANN Tim	21:27	4	2/2 (100%)	0/5 (0%)	2/7 (29%)			1	1						2		0	-15
24	SCHULTZE Nicola	2:18	0															0	3
*25	KRUTWIG Cameron	20:19	14	6/7 (86%)		6/7 (86%)	2/2 (100%)	1	4	5	3		3			1	2	18	-25
*29	GARINO GULLOTTA Patricio	23:07	2		0/3 (0%)	0/3 (0%)	2/2 (100%)		2	2	1	1				3	2	3	-21
*33	GIBSON Trenton	28:04	11	3/5 (60%)	1/5 (20%)	4/10 (40%)	2/4 (50%)	2	4	6	5		3		1	3	9	11	-12
44	RAZDEVSEK Jan	4:11	0	0/1 (0%)	0/1 (0%)	0/2 (0%)					2		2			1		-2	-3
	Team / Coach							4	1	5			2					3	
	Totals	**200:00**	**78**	**19/31 (61%)**	**10/31 (32%)**	**29/62 (47%)**	**10/16 (63%)**	**10**	**24**	**34**	**22**	**4**	**16**	**1**	**4**	**18**	**20**	**84**	**-15**

ULM - ratiopharm ulm (Coach: HARRELSON Ty)

No.	Name	Min	PTS	2 Points	3 Points	Field Goals	Free Throws	OR	DR	TR	AS	ST	TO	BS	SB	PF	FD	EFF	+/-
*0	ATAMNA Adam	21:44	10	4/6 (67%)	0/4 (0%)	4/10 (40%)	2/2 (100%)		5	5	3	1		1		2	1	14	20
*2	WATSON Ibi	30:19	17	3/3 (100%)	3/5 (60%)	6/8 (75%)	2/2 (100%)				3	2				2	3	20	18
3	KOROMA Dwayne	9:43	0	0/1 (0%)		0/1 (0%)			2	2						1		1	0
8	SCHMIDT Devin	16:22	4	1/3 (33%)	0/5 (0%)	1/8 (13%)	2/2 (100%)				3	2	3			1	1	-1	-5
11	FAYE Meissa	16:52	6	3/6 (50%)	0/1 (0%)	3/7 (43%)		2	2	4	2				1	2	1	8	-10
*12	RATAJ Michael	25:23	18	5/9 (56%)	1/2 (50%)	6/11 (55%)	5/6 (83%)	1	1	2	4	3	1	1		2	3	21	19
*30	SIMS Jaylen	25:52	10	3/5 (60%)	1/5 (20%)	4/10 (40%)	1/1 (100%)		2	2	1	2	1	1		1	3	9	25
*45	SHITTU Oluwasimisola	21:26	14	6/7 (86%)	0/1 (0%)	6/8 (75%)	2/2 (100%)	4	6	10	3		2			3	2	23	13
47	HECKEL Marvin	8:51	0		0/1 (0%)	0/1 (0%)			2	2	1					1	2	2	-3
55	LIEDTKE Lenny	2:18	0		0/2 (0%)	0/2 (0%)										2		-2	-3
94	TRAORE Armel	21:10	14	5/5 (100%)	1/2 (50%)	6/7 (86%)	1/2 (50%)	1	5	6	1		1	1		3	2	19	1
	Team / Coach							5	2	7								7	
	Totals	**200:00**	**93**	**30/45 (67%)**	**6/28 (21%)**	**36/73 (49%)**	**15/17 (88%)**	**13**	**27**	**40**	**21**	**10**	**8**	**4**	**1**	**20**	**18**	**121**	**15**

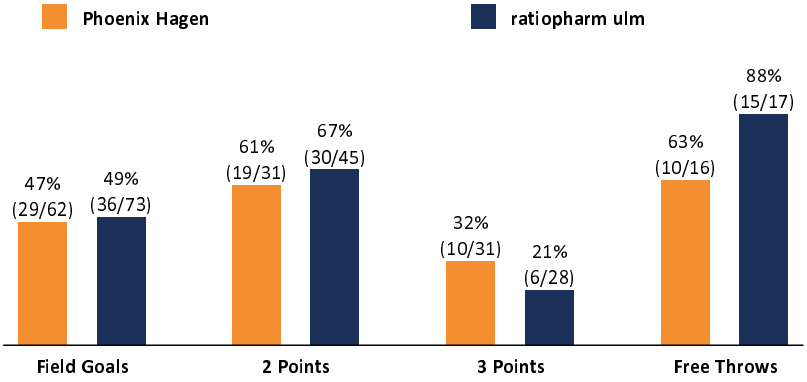

HAG		ULM
10 / 24 / 34	**Rebounds OR/DR/TR**	13 / 27 / 40
22	**Assists**	21
18	**Fouls**	20
20	**Fouls Drawn**	18
16	**Turnovers**	8
4	**Steals**	10
36	Points in the Paint	54
9	Second Chance Points	16
14	Fast Break Points	21
2 (2:0)	Biggest Lead	21 (68:89)
8-0 (29:27)	Biggest Scoring Run	12-0 (2:12)
	Lead Changes: 3	
	Times Tied: 3	

EASYCREDIT-BBL.DE
Alle offiziellen Statistiken, Daten, Rekorde und uvm. gibt es auf easyCredit-BBL.de! Und für unterwegs: die offizielle Liga-App, kostenfrei für iOS und Android.

DYNMEDIA.COM
Dein Sport. Dein Sender. Dein neues Zuhause – Alle Spiele der easyCredit BBL und der Basketball Championsleague live und on demand auf Dyn.

PHOENIX HAGEN – BOXSCORES 2026/2027

NINERS Chemnitz **94 : 93** **Phoenix Hagen**

Referee: BITTNER Steve
Umpires: ARIK Tamer / INNAL Dogu Berk
Commissioner: WEGNER Ronny

Chemnitz, Messe Chemnitz, SO 27 SEP 2026, 16:30, Game-ID: 2006905

	Q1		Q2		Q3		Q4		OT1	
CHE	19	19	20	39	22	61	20	81	13	94
HAG	24	24	23	47	20	67	14	81	12	93

CHE - NINERS Chemnitz (Coach: PASTORE Rodrigo)

No.	Name	Min	PTS	2 Points	3 Points	Field Goals	Free Throws	OR	DR	TR	AS	ST	TO	BS	SB	PF	FD	EFF	+/-
1	FLEMING JR. Phlandrous	27:02	21	7/7 (100%)	2/6 (33%)	9/13 (69%)	1/2 (50%)		2	2	6	2	2			3	4	24	7
*2	SMITH Stefan	38:16	23	5/9 (56%)	2/6 (33%)	7/15 (47%)	7/8 (88%)		4	4	3	1	4			2	10	18	-3
9	RICHARDSON Alexander	1:08	0															0	-4
11	RÖDL Elias	8:48	0		0/3 (0%)	0/3 (0%)									1		1	-3	5
17	ATKINS Darion	22:34	5	1/3 (33%)	1/1 (100%)	2/4 (50%)		1	1	2		1	2			3	1	4	-9
19	MILATZ Alfons	DNP																	
*21	SERIC Mateo	28:59	6	3/7 (43%)	0/3 (0%)	3/10 (30%)		2	5	7	1					5	1	7	-2
*22	CEASER Nighael	29:03	10	4/9 (44%)		4/9 (44%)	2/4 (50%)	2	7	9	2		2			5	4	12	1
*24	WILLIAMS Cobe	28:43	16	2/3 (67%)	4/5 (80%)	6/8 (75%)					3	1	1			3	2	17	-4
*25	BURNHAM Ben	28:51	7	2/6 (33%)	1/3 (33%)	3/9 (33%)		4	4	8		1	1		1			9	8
90	VON SECKENDORFF Jannis	11:36	6	3/3 (100%)		3/3 (100%)		3	3	6			2			4		10	6
	Team / Coach							3	1	4								4	
	Totals	**225:00**	**94**	**27/47 (57%)**	**10/27 (37%)**	**37/74 (50%)**	**10/14 (71%)**	**15**	**27**	**42**	**15**	**6**	**14**		**2**	**25**	**23**	**102**	**1**

HAG - Phoenix Hagen (Coach: HARRIS Chris)

No.	Name	Min	PTS	2 Points	3 Points	Field Goals	Free Throws	OR	DR	TR	AS	ST	TO	BS	SB	PF	FD	EFF	+/-
2	ANDERSON JR. Cedric Paul	7:07	1				1/2 (50%)									1	1	0	6
3	KUNKEL Adam	18:47	12	1/1 (100%)	2/6 (33%)	3/7 (43%)	4/4 (100%)		1	1			2			3	3	7	-4
*4	KRAUSHAAR Bjarne	34:55	13	3/7 (43%)	1/5 (20%)	4/12 (33%)	4/6 (67%)		2	2	8	1	1			2	4	13	4
*10	BLECK Fabian	16:19	2	1/1 (100%)		1/1 (100%)		3	3	6	1	2	1			4	1	10	-10
*11	OMUVWIE Marvin Omonigho	13:50	0	0/1 (0%)	0/1 (0%)	0/2 (0%)		2	2	4			2	1		3	1	1	-5
*12	POLLEY Tyler	25:57	14	4/4 (100%)	2/4 (50%)	6/8 (75%)	0/1 (0%)					2		1		2	2	14	-6
21	UHLEMANN Tim	23:18	2	1/3 (33%)	0/5 (0%)	1/8 (13%)		1	2	3	1					1	2	-1	4
25	KRUTWIG Cameron	28:57	27	11/14 (79%)	1/1 (100%)	12/15 (80%)	2/2 (100%)	2	6	8	6		2				3	36	6
29	GARINO GULLOTTA Patricio	25:17	5	1/2 (50%)	1/3 (33%)	2/5 (40%)			4	4			2			5		4	1
*33	GIBSON Trenton	30:33	17	5/7 (71%)	1/7 (14%)	6/14 (43%)	4/4 (100%)	1	3	4	2	1	4			2	8	12	-1
	Team / Coach							2	1	3			1					2	
	Totals	**225:00**	**93**	**27/40 (68%)**	**8/32 (25%)**	**35/72 (49%)**	**15/19 (79%)**	**11**	**24**	**35**	**18**	**6**	**15**	**2**		**23**	**25**	**98**	**-1**

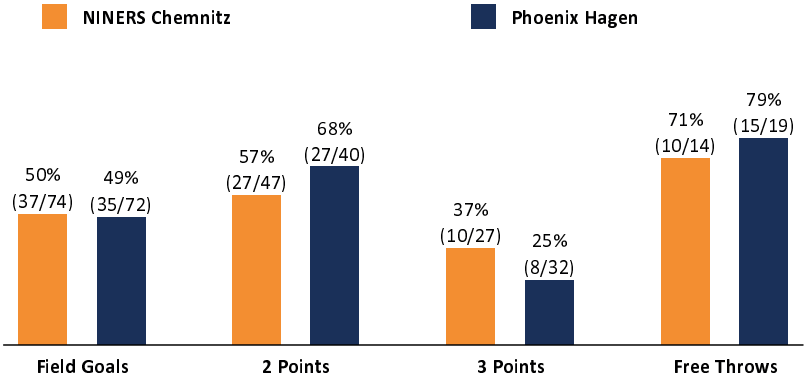

CHE		HAG
15 / 27 / 42	**Rebounds OR/DR/TR**	11 / 24 / 35
15	**Assists**	18
25	**Fouls**	23
23	**Fouls Drawn**	25
14	**Turnovers**	15
6	**Steals**	6
44	Points in the Paint	48
22	Second Chance Points	11
9	Fast Break Points	5
4 (39:35)	Biggest Lead	15 (39:54)
10-0 (49:54)	Biggest Scoring Run	19-0 (39:54)
	Lead Changes: 20	
	Times Tied: 12	

EASYCREDIT-BBL.DE
Alle offiziellen Statistiken, Daten, Rekorde und uvm. gibt es auf easyCredit-BBL.de! Und für unterwegs: die offizielle Liga-App, kostenfrei für iOS und Android.

DYNMEDIA.COM
Dein Sport. Dein Sender. Dein neues Zuhause – Alle Spiele der easyCredit BBL und der Basketball Championsleague live und on demand auf Dyn.

PHOENIX HAGEN – BOXSCORES 2026/2027

Phoenix Hagen **88 : 93** **SKYLINERS**

Referee: PANTHER Anne
Umpires: KONSTANTINOVS Kristaps / INNAL Dogu Berk
Commissioner: REICHEL Astrid

Attendance: 3.011
Hagen, Ischelandhalle, SO 4 OKT 2026, 15:00, Game-ID: 2006889

	Q1		Q2		Q3		Q4	
HAG	18	18	22	40	26	66	22	88
FRS	22	22	19	41	24	65	28	93

HAG - Phoenix Hagen (Coach: HARRIS Chris)

No.	Name	Min	PTS	2 Points	3 Points	Field Goals	Free Throws	OR	DR	TR	AS	ST	TO	BS	SB	PF	FD	EFF	+/-
3	KUNKEL Adam	27:07	10	2/4 (50%)	1/7 (14%)	3/11 (27%)	3/4 (75%)	1	3	4	2	2	5			1	4	4	-7
*4	KRAUSHAAR Bjarne	24:07	8	2/3 (67%)	0/3 (0%)	2/6 (33%)	4/4 (100%)		3	3	3	1	2			3	4	9	-15
10	BLECK Fabian	11:32	0				0/2 (0%)	2	1	3		1	1			3	1	1	-4
11	OMUVWIE Marvin Omonigho	16:47	7	3/6 (50%)	0/2 (0%)	3/8 (38%)	1/1 (100%)	3	3	6					1	1	2	8	-3
*12	POLLEY Tyler	12:30	5	1/2 (50%)	1/2 (50%)	2/4 (50%)			1	1						4	1	4	-5
21	UHLEMANN Tim	21:56	17	3/3 (100%)	3/5 (60%)	6/8 (75%)	2/2 (100%)	1		1	1					2	1	17	-6
24	SCHULTZE Nicola	DNP																	
*25	KRUTWIG Cameron	29:51	5	2/5 (40%)	0/1 (0%)	2/6 (33%)	1/2 (50%)	1	3	4	10	4	1		1	2	4	17	1
*29	GARINO GULLOTTA Patricio	23:25	11	4/5 (80%)	1/3 (33%)	5/8 (63%)		1	1	2	3	2	2			3	1	13	0
*33	GIBSON Trenton	30:31	22	7/11 (64%)	2/7 (29%)	9/18 (50%)	2/3 (67%)		4	4	2	1	4		2	3	5	15	8
44	RAZDEVSEK Jan	2:14	3		1/1 (100%)	1/1 (100%)		1		1		1						5	6
	Team / Coach							3	2	5			1					4	
	Totals	**200:00**	**88**	**24/39 (62%)**	**9/31 (29%)**	**33/70 (47%)**	**13/18 (72%)**	**13**	**21**	**34**	**21**	**12**	**16**		**4**	**22**	**23**	**97**	**-5**

FRS - SKYLINERS (Coach: PERWAS Klaus)

No.	Name	Min	PTS	2 Points	3 Points	Field Goals	Free Throws	OR	DR	TR	AS	ST	TO	BS	SB	PF	FD	EFF	+/-
0	EDOKA Jamie	1:37	0															0	1
1	SWOPE Isaiah	21:51	12	3/4 (75%)	1/3 (33%)	4/7 (57%)	3/5 (60%)	1	1	2	5		4				4	10	13
4	ALLEYNE Nahiem	17:42	12	2/3 (67%)	1/1 (100%)	3/4 (75%)	5/5 (100%)		3	3	1		1			3	2	14	7
*8	CHRISTMAS William	23:11	6	2/2 (100%)	0/2 (0%)	2/4 (50%)	2/2 (100%)		3	3		2	2	2		3	1	9	-9
*10	MINTZ Judah	23:29	20	9/12 (75%)	0/4 (0%)	9/16 (56%)	2/4 (50%)	1	3	4	4	2	5			3	4	16	4
13	CRNJAC Ivan	DNP																	
*15	CAISIN Radii	25:25	19	3/3 (100%)	3/6 (50%)	6/9 (67%)	4/4 (100%)		2	2		2				2	3	20	11
*19	PAPE Till	25:31	11	2/2 (100%)	1/4 (25%)	3/6 (50%)	4/4 (100%)	2	1	3			3			3	4	8	-4
*22	KLEPEISZ Thomas	19:00	6		2/2 (100%)	2/2 (100%)			2	2	3		2			2	1	9	3
25	KNAUF Jacob	14:39	0						2	2			1	1		2	1	2	13
35	BEDIME Roman	14:25	2	1/1 (100%)	0/1 (0%)	1/2 (50%)					3	1	1	1		4	2	5	-10
51	ARCIDIACONO Ryan	13:10	5	1/3 (33%)	1/4 (25%)	2/7 (29%)			2	2	2	1	1			1		4	-4
	Team / Coach							3	5	8								8	
	Totals	**200:00**	**93**	**23/30 (77%)**	**9/27 (33%)**	**32/57 (56%)**	**20/24 (83%)**	**7**	**24**	**31**	**18**	**8**	**20**	**4**		**23**	**22**	**105**	**5**

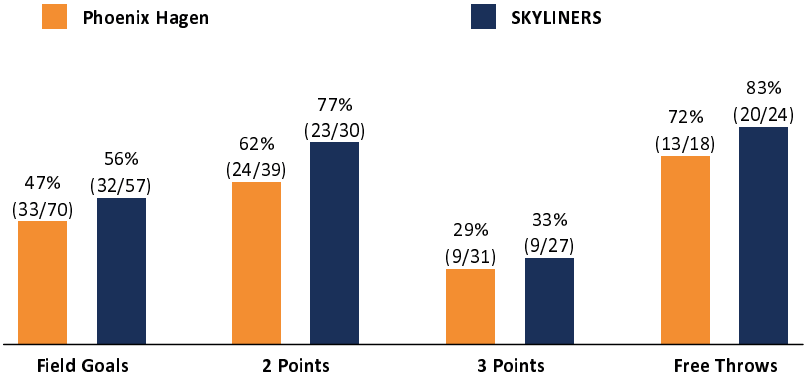

HAG		FRS
13 / 21 / 34	**Rebounds OR/DR/TR**	7 / 24 / 31
21	**Assists**	18
22	**Fouls**	23
23	**Fouls Drawn**	22
16	**Turnovers**	20
12	**Steals**	8
46	Points in the Paint	40
14	Second Chance Points	11
11	Fast Break Points	10
6 (73:67)	Biggest Lead	10 (25:35)
10-0 (42:41)	Biggest Scoring Run	7-0 (16:19)
	Lead Changes: 15	
	Times Tied: 8	

EASYCREDIT-BBL.DE
Alle offiziellen Statistiken, Daten, Rekorde und uvm. gibt es auf easyCredit-BBL.de! Und für unterwegs: die offizielle Liga-App, kostenfrei für iOS und Android.

DYNMEDIA.COM
Dein Sport. Dein Sender. Dein neues Zuhause – Alle Spiele der easyCredit BBL und der Basketball Championsleague live und on demand auf Dyn.

PHOENIX HAGEN – BOXSCORES 2026/2027

EWE Baskets Oldenburg **78 : 87** **Phoenix Hagen**

Referee: THEIS Christian
Umpires: BARTH Benjamin / ROTTER Nicolas
Commissioner: HOLSTEN Ingo

Attendance: 6.500
Oldenburg, Große EWE Arena Oldenburg, SA 10 OKT 2026, 20:00, Game-ID: 2006877

	Q1		Q2		Q3		Q4	
OLD	20	20	19	39	18	57	21	78
HAG	29	29	24	53	13	66	21	87

OLD - EWE Baskets Oldenburg (Coach: BOGICEVIC Milenko)

No.	Name	Min	PTS	2 Points	3 Points	Field Goals	Free Throws	OR	DR	TR	AS	ST	TO	BS	SB	PF	FD	EFF	+/-
*2	WIGGINS Demajeo	30:54	12	3/4 (75%)		3/4 (75%)	6/9 (67%)	4	3	7			5			3	7	10	-7
3	ENSMINGER Zachary	28:21	8	2/5 (40%)	1/4 (25%)	3/9 (33%)	1/2 (50%)	1	4	5	4	1	1			4	1	10	-1
*5	ROACH Jeremy	25:23	19	6/12 (50%)	1/1 (100%)	7/13 (54%)	4/4 (100%)		1	1	2	1	1			5	4	16	-12
*7	MOMIROV Stefan	29:35	16	5/8 (63%)	2/8 (25%)	7/16 (44%)		1	3	4	4	1	1			2	1	15	-4
*9	POPE Tylan	24:33	4	2/2 (100%)	0/1 (0%)	2/3 (67%)		1	2	3		1				2		7	-11
*11	TISCHLER Nicholas	31:19	14	1/4 (25%)	4/7 (57%)	5/11 (45%)		1	8	9	4		5			2	4	16	-6
15	KEßEN Marcel	8:55	2	1/2 (50%)		1/2 (50%)		1		1		1	1			1		2	-2
21	HINRICHS Seth	21:00	3	1/2 (50%)	0/2 (0%)	1/4 (25%)	1/3 (33%)	1	2	3		2				4	2	3	-2
28	HELWIG Johann	DNP																	
30	EWERT Ore	DNP																	
32	KLARIC Lazar	DNP																	
	Team / Coach							1	1	2								2	
	Totals	**200:00**	**78**	**21/39 (54%)**	**8/23 (35%)**	**29/62 (47%)**	**12/18 (67%)**	**11**	**24**	**35**	**14**	**7**	**14**			**23**	**19**	**81**	**-9**

HAG - Phoenix Hagen (Coach: HARRIS Chris)

No.	Name	Min	PTS	2 Points	3 Points	Field Goals	Free Throws	OR	DR	TR	AS	ST	TO	BS	SB	PF	FD	EFF	+/-
0	GRAVES Marcus	18:56	6	0/1 (0%)	1/4 (25%)	1/5 (20%)	3/4 (75%)	1	1	2	5	1	3			2	3	6	7
3	KUNKEL Adam	15:47	8	1/2 (50%)	1/6 (17%)	2/8 (25%)	3/4 (75%)		1	1			1			2	3	1	-7
*4	KRAUSHAAR Bjarne	23:31	8	1/3 (33%)	2/3 (67%)	3/6 (50%)					4	1	2			3	1	8	1
10	BLECK Fabian	19:38	4	2/2 (100%)		2/2 (100%)			2	2	1		1			2		6	14
11	OMUVWIE Marvin Omonigho	13:03	0						4	4		1	1			2	2	4	4
12	POLLEY Tyler	18:36	11	0/1 (0%)	3/3 (100%)	3/4 (75%)	2/2 (100%)	1	1	2	1					1	1	13	-1
*21	UHLEMANN Tim	12:36	2	1/1 (100%)	0/3 (0%)	1/4 (25%)						1				1	1	0	-2
*25	KRUTWIG Cameron	26:21	14	6/7 (86%)		6/7 (86%)	2/2 (100%)	1	4	5	2	1	4			1	4	17	6
*29	GARINO GULLOTTA Patricio	24:32	12	1/1 (100%)	3/4 (75%)	4/5 (80%)	1/2 (50%)	1	6	7	3					2	1	20	18
*33	GIBSON Trenton	27:00	22	2/6 (33%)	4/7 (57%)	6/13 (46%)	6/7 (86%)				2	3				3	7	19	5
	Team / Coach								4	4								4	
	Totals	**200:00**	**87**	**14/24 (58%)**	**14/30 (47%)**	**28/54 (52%)**	**17/21 (81%)**	**4**	**23**	**27**	**18**	**8**	**12**			**19**	**23**	**98**	**9**

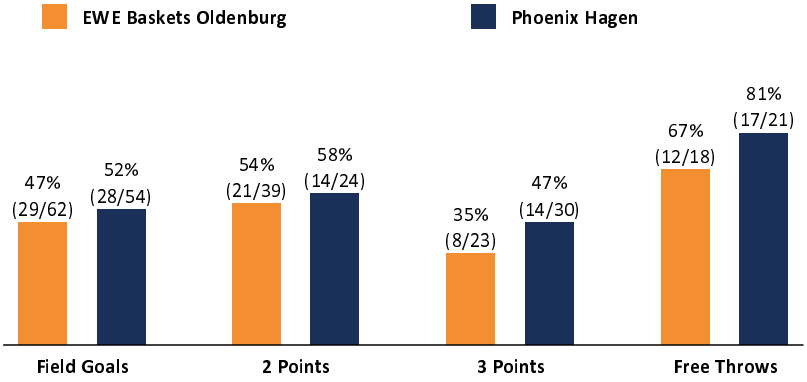

OLD		HAG
11 / 24 / 35	**Rebounds OR/DR/TR**	4 / 23 / 27
14	**Assists**	18
23	**Fouls**	19
19	**Fouls Drawn**	23
14	**Turnovers**	12
7	**Steals**	8
40	Points in the Paint	22
12	Second Chance Points	5
8	Fast Break Points	7
0 (3:3)	Biggest Lead	17 (63:80)
8-0 (78:82)	Biggest Scoring Run	9-0 (20:35)
	Lead Changes: 0	
	Times Tied: 2	

EASYCREDIT-BBL.DE
Alle offiziellen Statistiken, Daten, Rekorde und uvm. gibt es auf easyCredit-BBL.de! Und für unterwegs: die offizielle Liga-App, kostenfrei für iOS und Android.

DYNMEDIA.COM
Dein Sport. Dein Sender. Dein neues Zuhause – Alle Spiele der easyCredit BBL und der Basketball Championsleague live und on demand auf Dyn.

PHOENIX HAGEN – BOXSCORES 2026/2027

ratiopharm ulm **98 : 107** **Phoenix Hagen**

Referee: PANTHER Anne
Umpires: STREIT Enrico / RUPPRECHT Jens
Commissioner: MAIER Theresa

Attendance: 4.352
Neu-Ulm, ratiopharm arena Ulm, SA 17 OKT 2026, 20:00, Game-ID: 2007038

	Q1		Q2		Q3		Q4	
ULM	23	23	22	45	17	62	36	98
HAG	24	24	21	45	24	69	38	107

ULM - ratiopharm ulm (Coach: HARRELSON Ty)

No.	Name	Min	PTS	2 Points	3 Points	Field Goals	Free Throws	OR	DR	TR	AS	ST	TO	BS	SB	PF	FD	EFF	+/-
*0	ATAMNA Adam	16:13	6	0/1 (0%)	2/4 (50%)	2/5 (40%)		2	2	4	4		3			2	1	8	2
1	OMOG Namori	DNP																	
*2	WATSON Ibi	30:35	22	4/7 (57%)	4/5 (80%)	8/12 (67%)	2/2 (100%)	1	1	2	5	1	2			3	6	24	-3
3	KOROMA Dwayne	2:54	0						1	1						2		1	-1
8	SCHMIDT Devin	6:57	2	1/1 (100%)	0/1 (0%)	1/2 (50%)			1	1	1		1			2		2	-9
11	FAYE Meissa	23:07	16	1/3 (33%)	4/8 (50%)	5/11 (45%)	2/2 (100%)	3	4	7	1	1	1	1		1	2	19	-10
*12	RATAJ Michael	30:14	22	9/13 (69%)	0/2 (0%)	9/15 (60%)	4/5 (80%)		2	2	4		1			3	3	20	3
*30	SIMS Jaylen	31:21	16	3/6 (50%)	2/3 (67%)	5/9 (56%)	4/5 (80%)	2	3	5	5		2		2	3	5	19	-4
45	SHITTU Oluwasimisola	15:43	5	2/4 (50%)		2/4 (50%)	1/2 (50%)	1	3	4			1			3	1	5	-7
47	HECKEL Marvin	12:06	3		1/1 (100%)	1/1 (100%)			1	1	2		1			2	1	5	-3
55	LIEDTKE Lenny	8:20	0	0/1 (0%)	0/3 (0%)	0/4 (0%)		1		1			2			1		-5	-8
*94	TRAORE Armel	22:30	6	3/3 (100%)	0/2 (0%)	3/5 (60%)			4	4	3	2	2			3		11	-5
	Team / Coach							2	2	4								4	
	Totals	**200:00**	**98**	**23/39 (59%)**	**13/29 (45%)**	**36/68 (53%)**	**13/16 (81%)**	**12**	**24**	**36**	**25**	**4**	**16**	**1**	**2**	**25**	**19**	**113**	**-9**

HAG - Phoenix Hagen (Coach: HARRIS Chris)

No.	Name	Min	PTS	2 Points	3 Points	Field Goals	Free Throws	OR	DR	TR	AS	ST	TO	BS	SB	PF	FD	EFF	+/-
3	KUNKEL Adam	18:48	14	4/8 (50%)	1/3 (33%)	5/11 (45%)	3/3 (100%)		2	2		1				4	2	11	-1
*4	KRAUSHAAR Bjarne	26:37	17	2/4 (50%)	2/4 (50%)	4/8 (50%)	7/8 (88%)		2	2	6		3			3	6	17	-3
8	POLITE Anthony	11:55	8		2/4 (50%)	2/4 (50%)	2/2 (100%)		1	1	1		1			1	1	7	8
10	BLECK Fabian	DNP																	
*12	POLLEY Tyler	28:39	22	2/3 (67%)	4/5 (80%)	6/8 (75%)	6/8 (75%)	3	1	4		1				1	5	23	15
21	UHLEMANN Tim	25:12	10	5/6 (83%)	0/2 (0%)	5/8 (63%)		3	3	6	1	2	2				2	14	6
24	SCHULTZE Nicola	2:30	0						1	1	1					1		2	1
*25	KRUTWIG Cameron	27:32	11	4/7 (57%)	1/1 (100%)	5/8 (63%)		1	6	7	4	2	1	1		3	1	21	8
*29	GARINO GULLOTTA Patricio	32:28	17	1/2 (50%)	5/8 (63%)	6/10 (60%)			3	3	4	2	1	1		1		22	2
*33	GIBSON Trenton	26:19	8	3/4 (75%)	0/5 (0%)	3/9 (33%)	2/2 (100%)		2	2	7	1	2		1	5	8	10	9
	Team / Coach								1	1								1	
	Totals	**200:00**	**107**	**21/34 (62%)**	**15/32 (47%)**	**36/66 (55%)**	**20/23 (87%)**	**7**	**22**	**29**	**24**	**9**	**10**	**2**	**1**	**19**	**25**	**128**	**9**

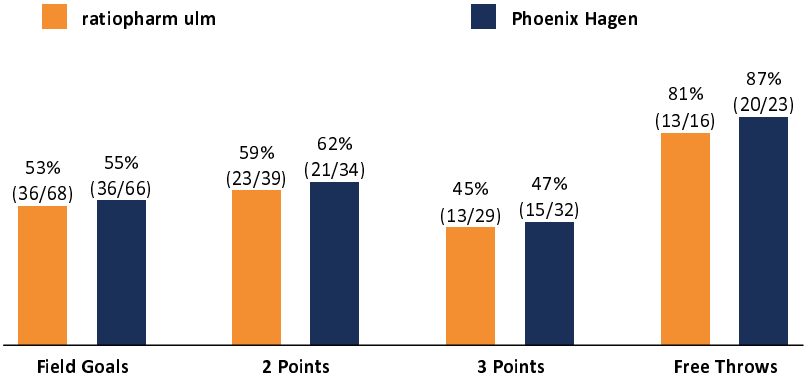

ULM		HAG
12 / 24 / 36	**Rebounds OR/DR/TR**	7 / 22 / 29
25	**Assists**	24
25	**Fouls**	19
19	**Fouls Drawn**	25
16	**Turnovers**	10
4	**Steals**	9
44	Points in the Paint	38
10	Second Chance Points	9
18	Fast Break Points	7
5 (10:5)	Biggest Lead	12 (87:99)
8-0 (38:37)	Biggest Scoring Run	10-0 (49:55)
	Lead Changes: 15	
	Times Tied: 6	

EASYCREDIT-BBL.DE
Alle offiziellen Statistiken, Daten, Rekorde und uvm. gibt es auf easyCredit-BBL.de! Und für unterwegs: die offizielle Liga-App, kostenfrei für iOS und Android.

DYNMEDIA.COM
Dein Sport. Dein Sender. Dein neues Zuhause – Alle Spiele der easyCredit BBL und der Basketball Championsleague live und on demand auf Dyn.

PHOENIX HAGEN – BOXSCORES 2026/2027

Phoenix Hagen **88 : 73** **Basketball Löwen Braunschweig**

Referee: CICI Gentian
Umpires: SIROWI Dennis / KATTUR Radeesh
Commissioner: BENDER Ute

Attendance: 3.145
Hagen, Ischelandhalle, SO 25 OKT 2026, 15:00, Game-ID: 2006870

	Q1		Q2		Q3		Q4	
HAG	20	20	28	48	16	64	24	88
BRA	25	25	12	37	24	61	12	73

HAG - Phoenix Hagen (Coach: HARRIS Chris)

No.	Name	Min	PTS	2 Points	3 Points	Field Goals	Free Throws	OR	DR	TR	AS	ST	TO	BS	SB	PF	FD	EFF	+/-
3	KUNKEL Adam	19:36	7	2/5 (40%)	1/6 (17%)	3/11 (27%)			1	1	3				1	2	2	3	-3
*4	KRAUSHAAR Bjarne	23:46	4	2/4 (50%)	0/5 (0%)	2/9 (22%)		2	2	4	8	3	3		1	5	2	9	14
8	POLITE Anthony	10:14	8	2/3 (67%)	1/3 (33%)	3/6 (50%)	1/2 (50%)	2		2			1	1			4	6	-5
10	BLECK Fabian	18:35	4	2/2 (100%)		2/2 (100%)			2	2	1					3	1	7	3
11	OMUVWIE Marvin Omonigho	8:53	3	1/3 (33%)	0/2 (0%)	1/5 (20%)	1/1 (100%)	1		1						1	1	0	3
*12	POLLEY Tyler	19:44	20	5/6 (83%)	3/5 (60%)	8/11 (73%)	1/1 (100%)	3	3	6	1		1				1	23	11
21	UHLEMANN Tim	17:30	8	1/1 (100%)	2/5 (40%)	3/6 (50%)		2	1	3	1		2	1		1		8	3
24	SCHULTZE Nicola	DNP																	
*25	KRUTWIG Cameron	24:41	7	3/7 (43%)	0/2 (0%)	3/9 (33%)	1/2 (50%)	3	10	13	6	1	4			1	3	16	15
*29	GARINO GULLOTTA Patricio	24:38	5	1/2 (50%)	1/2 (50%)	2/4 (50%)		1	6	7	1	2	3			2		10	20
*33	GIBSON Trenton	32:23	22	6/8 (75%)	2/3 (67%)	8/11 (73%)	4/5 (80%)	4	4	8	3	1	1		1	2	6	29	14
	Team / Coach							4	1	5			2					3	
	Totals	**200:00**	**88**	**25/41 (61%)**	**10/33 (30%)**	**35/74 (47%)**	**8/11 (73%)**	**22**	**30**	**52**	**24**	**7**	**17**	**2**	**3**	**17**	**20**	**114**	**15**

BRA - Basketball Löwen Braunschweig (Coach: DIAZ SANCHEZ Ramon)

No.	Name	Min	PTS	2 Points	3 Points	Field Goals	Free Throws	OR	DR	TR	AS	ST	TO	BS	SB	PF	FD	EFF	+/-
0	BANGALA Zaba	21:53	8	3/4 (75%)	0/2 (0%)	3/6 (50%)	2/3 (67%)	1	1	2			2			3	3	4	-5
3	REAVES De'Jour	19:30	18	5/9 (56%)	2/4 (50%)	7/13 (54%)	2/2 (100%)	1	3	4	3	2	3			1	2	18	-18
*4	AYDINOGLU Gian	20:30	13	4/8 (50%)	1/6 (17%)	5/14 (36%)	2/3 (67%)	1	1	2	4	1	1			4	4	9	3
*6	ZYLKA Ferdinand	28:30	7	2/6 (33%)	1/6 (17%)	3/12 (25%)			1	1	2	1	2		1	3	2	0	-10
13	EDWARDS Sheldon	25:07	13	0/1 (0%)	4/10 (40%)	4/11 (36%)	1/2 (50%)		2	2		2					2	9	-9
20	EKLOU Noah	8:23	0	0/1 (0%)		0/1 (0%)		1	1	2			1		1	1		0	8
21	LAAR Leonhard	DNP																	
*22	HAASE THIERS Felipe	24:53	3		1/2 (50%)	1/2 (50%)			2	2	2	1	1			3	2	6	-13
*30	FLANIGAN Chip	26:53	7	2/3 (67%)	1/2 (50%)	3/5 (60%)		3	6	9	3		1	2		3	1	18	-19
52	WAHREN Christopher	DNP																	
*55	GREEN Tajh	24:21	4	2/2 (100%)	0/3 (0%)	2/5 (40%)		2	1	3	2	1	2	1		2	1	6	-12
	Team / Coach							3	1	4								4	
	Totals	**200:00**	**73**	**18/34 (53%)**	**10/35 (29%)**	**28/69 (41%)**	**7/10 (70%)**	**12**	**19**	**31**	**16**	**8**	**13**	**3**	**2**	**20**	**17**	**74**	**-15**

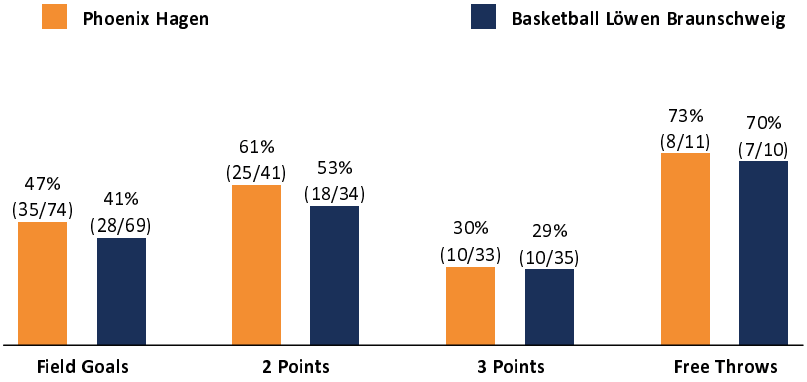

HAG		BRA
22 / 30 / 52	**Rebounds OR/DR/TR**	12 / 19 / 31
24	**Assists**	16
17	**Fouls**	20
20	**Fouls Drawn**	17
17	**Turnovers**	13
7	**Steals**	8
42	Points in the Paint	30
28	Second Chance Points	14
5	Fast Break Points	9
15 (88:73)	Biggest Lead	10 (12:22)
17-0 (35:25)	Biggest Scoring Run	11-0 (48:48)
	Lead Changes: 3	
	Times Tied: 9	

EASYCREDIT-BBL.DE
Alle offiziellen Statistiken, Daten, Rekorde und uvm. gibt es auf easyCredit-BBL.de! Und für unterwegs: die offizielle Liga-App, kostenfrei für iOS und Android.

DYNMEDIA.COM
Dein Sport. Dein Sender. Dein neues Zuhause – Alle Spiele der easyCredit BBL und der Basketball Championsleague live und on demand auf Dyn.

PHOENIX HAGEN - BILANZEN

Phoenix Hagen - Bamberg

21.01.2010	@ Bamberg	77 - 54	L
20.02.2010	vs. Bamberg	80 - 100	L
08.10.2010	vs. Bamberg	65 - 71	L
05.12.2010	@ Bamberg	94 - 68	L
30.10.2011	vs. Bamberg	76 - 106	L
01.04.2012	@ Bamberg	97 - 69	L
10.12.2012	@ Bamberg	107 - 80	L
10.03.2013	vs. Bamberg	104 - 97	W
05.05.2013	@ Bamberg (VF)	99 - 74	L
09.05.2013	vs. Bamberg (VF)	95 - 89	W
12.05.2013	@ Bamberg (VF)	104 - 94	L
15.05.2013	vs. Bamberg (VF)	75 - 92	L
22.12.2013	@ Bamberg	104 - 93	L
05.04.2014	vs. Bamberg	72 - 81	L
08.10.2014	@ Bamberg	97 - 75	L
07.03.2015	vs. Bamberg	57 - 70	L
23.11.2015	@ Bamberg	95 - 65	L
06.03.2016	vs. Bamberg	66 - 87	L

Phoenix Hagen - Baunach

15.10.2017	vs. Baunach	72 - 66	W
24.03.2018	@ Baunach	98 - 76	L
16.12.2018	vs. Baunach	85 - 63	W
22.12.2018	@ Baunach	67 - 75	W

Phoenix Hagen - Bayreuth

30.09.2007	@ Bayreuth	86 - 78	L
12.01.2008	vs. Bayreuth	111 - 100	W
14.12.2008	vs. Bayreuth	89 - 78	W
04.04.2009	@ Bayreuth	66 - 67	W
07.11.2010	@ Bayreuth	99 - 96	L
05.03.2011	vs. Bayreuth	94 - 88	W
12.10.2011	@ Bayreuth	80 - 88	W
14.04.2012	vs. Bayreuth	94 - 76	W
01.12.2012	vs. Bayreuth	77 - 75	W
26.01.2013	@ Bayreuth	103 - 96	L
06.10.2013	vs. Bayreuth	92 - 86	W
09.03.2014	@ Bayreuth	90 - 71	L
29.11.2014	vs. Bayreuth	78 - 79	L
17.01.2015	@ Bayreuth	73 - 76	W
12.12.2015	vs. Bayreuth	100 - 60	W
23.01.2016	@ Bayreuth	88 - 93	W
26.11.2023	@ Bayreuth	91 - 89	L
27.04.2024	vs. Bayreuth	87 - 63	W
05.10.2024	@ Bayreuth	78 - 103	W
07.02.2025	vs. Bayreuth	84 - 73	W
25.10.2025	vs. Bayreuth	88 - 74	W
18.04.2026	@ Bayreuth	91 - 95	W

Phoenix Hagen - Berlin

15.11.2009	@ Berlin	90 - 64	L
13.03.2010	vs. Berlin	50 - 83	L
12.01.2011	vs. Berlin	92 - 86	W
16.01.2011	@ Berlin	108 - 78	L
16.10.2011	vs. Berlin	98 - 91 OT	W
28.03.2012	@ Berlin	114 - 86	L
14.10.2012	@ Berlin	109 - 67	L
17.03.2013	vs. Berlin	94 - 87	W
31.12.2013	@ Berlin	107 - 74	L
15.02.2014	vs. Berlin	81 - 75	W
16.11.2014	vs. Berlin	90 - 98	L
15.04.2015	@ Berlin	78 - 74	L
22.12.2015	vs. Berlin	83 - 86	L
27.03.2016	@ Berlin	108 - 72	L
04.11.2016	@ Berlin	81 - 77	L

Phoenix Hagen - Bochum

23.12.2021	@ Bochum	81 - 83	W
19.03.2022	vs. Bochum	90 - 96	L
14.01.2023	vs. Bochum	78 - 74	W
20.01.2023	@ Bochum	93 - 83	L
18.11.2023	@ Bochum	109 - 91	L
21.01.2024	vs. Bochum	110 - 101	W
19.10.2024	vs. Bochum	87 - 73	W
11.04.2025	@ Bochum	85 - 79	L
06.12.2025	vs. Bochum	87 - 84	W
14.02.2026	@ Bochum	92 - 102	W

Phoenix Hagen - Bonn

23.10.2009	@ Bonn	82 - 59	L
06.02.2010	vs. Bonn	64 - 67	L
24.10.2010	@ Bonn	103 - 102	L
19.02.2011	vs. Bonn	87 - 78	W
08.10.2011	vs. Bonn	83 - 95	L
14.03.2012	@ Bonn	89 - 77	L
30.12.2012	vs. Bonn	101 - 103	L
03.04.2013	@ Bonn	100 - 95	L
20.10.2013	@ Bonn	105 - 86	L
15.03.2014	vs. Bonn	82 - 77	W
06.12.2014	@ Bonn	80 - 92	W
26.04.2015	vs. Bonn	99 - 101 2OT	L
30.12.2015	vs. Bonn	106 - 82	W
13.03.2016	@ Bonn	111 - 86	L
23.10.2016	@ Bonn	95 - 85	L

Phoenix Hagen - Braunschweig

02.10.2004	vs. Braunschweig	78 - 84	L
23.01.2005	@ Braunschweig	108 - 126	W
23.10.2005	@ Braunschweig	85 - 90	W
17.02.2006	vs. Braunschweig	87 - 78	W
30.09.2006	vs. Braunschweig	101 - 53	W
21.01.2007	@ Braunschweig	81 - 93	W
26.12.2009	vs. Braunschweig	95 - 85	W
25.04.2010	@ Braunschweig	88 - 83	L
18.12.2010	vs. Braunschweig	81 - 92	L
10.04.2011	@ Braunschweig	92 - 101	W
03.10.2011	@ Braunschweig	103 - 74	L
18.03.2012	vs. Braunschweig	96 - 75	W
10.10.2012	vs. Braunschweig	89 - 78	W
30.03.2013	@ Braunschweig	83 - 102	W
26.10.2013	vs. Braunschweig	100 - 105	L
26.01.2014	@ Braunschweig	81 - 85	W
08.11.2014	vs. Braunschweig	82 - 91	L
30.04.2015	@ Braunschweig	87 - 66	L
03.01.2016	vs. Braunschweig	85 - 72	W
05.02.2016	@ Braunschweig	93 - 79	L
25.10.2026	vs. Braunschweig	88 - 73	W

Phoenix Hagen - Bremen

21.11.2004	vs. Bremen		W
12.03.2005	@ Bremen	124 - 115	L
29.10.2005	vs. Bremen	89 - 81	W
25.02.2006	@ Bremen	87 - 75	L
22.10.2006	vs. Bremen	111 - 100	W
17.02.2007	@ Bremen	84 - 75	L
05.01.2008	@ Bremen	81 - 82	W
19.04.2008	vs. Bremen	77 - 73	W
11.01.2009	@ Bremen	83 - 99	W
25.04.2009	vs. Bremen	111 - 69	W

PHOENIX HAGEN – BILANZEN

Phoenix Hagen - Bremerhaven

07.11.2004	vs. Bremerhaven	74 - 109	L
23.02.2005	@ Bremerhaven	93 - 86	L
28.11.2009	vs. Bremerhaven	90 - 94	L
28.03.2010	@ Bremerhaven	79 - 60	L
15.10.2010	@ Bremerhaven	77 - 107	W
05.02.2011	vs. Bremerhaven	91 - 86	W
08.01.2012	vs. Bremerhaven	88 - 96	L
15.01.2012	@ Bremerhaven	83 - 88	W
09.11.2012	@ Bremerhaven	97 - 87	L
02.02.2013	vs. Bremerhaven	95 - 88	W
10.11.2013	vs. Bremerhaven	89 - 93	L
26.02.2014	@ Bremerhaven	86 - 64	L
05.10.2014	vs. Bremerhaven	84 - 85	L
20.02.2015	@ Bremerhaven	92 - 85	L
19.12.2015	@ Bremerhaven	89 - 96	W
20.03.2016	vs. Bremerhaven	82 - 86	L
30.09.2016	@ Bremerhaven	91 - 81	L
10.11.2019	vs. Bremerhaven	70 - 89	L
30.12.2020	vs. Bremerhaven	93 - 91	W
31.03.2021	@ Bremerhaven	86 - 80	L
16.10.2021	@ Bremerhaven	103 - 93	L
08.01.2022	vs. Bremerhaven	95 - 93	W
06.11.2022	vs. Bremerhaven	99 - 76	W
12.04.2023	@ Bremerhaven	95 - 87	L
29.10.2023	@ Bremerhaven	84 - 89	W
10.02.2024	vs. Bremerhaven	86 - 77	W
30.11.2024	@ Bremerhaven	85 - 78	L
19.04.2025	vs. Bremerhaven	80 - 91	L
03.01.2026	vs. Bremerhaven	79 - 80	L
21.02.2026	@ Bremerhaven	94 - 79	L
20.05.2026	vs. B‘haven (HF)	85 - 80	W
23.05.2026	@ B‘haven (HF)	87 - 80	L
26.05.2026	vs. B‘haven (HF)	83 - 78	W
28.05.2026	@ B‘haven (HF)	85 - 75	L
30.05.2026	vs. B‘haven (HF)	85 - 65	W

Phoenix Hagen - Chemnitz

11.11.2007	vs. Chemnitz	104 - 69	W
01.03.2008	@ Chemnitz	88 - 78	L
22.11.2008	@ Chemnitz	87 - 78	L
15.03.2009	vs. Chemnitz	101 - 84	W
26.11.2017	@ Chemnitz	73 - 84	W
28.01.2018	vs. Chemnitz	89 - 79	W
29.09.2018	vs. Chemnitz	77 - 83	L
09.02.2019	@ Chemnitz	69 - 84	W
21.09.2019	vs. Chemnitz	85 - 88	L
04.01.2020	@ Chemnitz	103 - 88	L
27.09.2026	@ Chemnitz	94 - 93 n.V.	L

Phoenix Hagen - Crailsheim

27.12.2014	vs. Crailsheim	40 - 0	W
14.03.2015	@ Crailsheim	84 - 91	W
27.12.2015	@ Crailsheim	89 - 80	L
01.05.2016	vs. Crailsheim	94 - 83	W
23.12.2017	@ Crailsheim	76 - 72	L
12.01.2018	vs. Crailsheim	71 - 122	L
10.11.2024	vs. Crailsheim	84 - 77	W
28.02.2025	@ Crailsheim	76 - 54	L
30.04.2025	@ Crailsheim (VF)	78 - 71	L
03.05.2025	vs. Crailsheim (VF)	83 - 67	W
06.05.2025	@ Crailsheim (VF)	94 - 91	L
08.05.2025	vs. Crailsheim (VF)	100 - 93	W
10.05.2025	@ Crailsheim (VF)	73 - 77	W
23.12.2025	@ Crailsheim	73 - 82	W
25.04.2026	vs. Crailsheim	90 - 93	L
10.09.2026	@ Crailsheim	86 - 93 (Pokal)	W

Phoenix Hagen - Cuxhaven

09.10.2004	@ Cuxhaven		W
30.01.2005	vs. Cuxhaven	95 - 98	L
15.10.2005	vs. Cuxhaven	96 - 77	W
11.02.2006	@ Cuxhaven	104 - 58	L
03.10.2006	@ Cuxhaven	73 - 71	L
27.01.2007	vs. Cuxhaven	75 - 68	W
01.12.2007	@ Cuxhaven	89 - 90	L
22.03.2008	vs. Cuxhaven	81 - 71	W
06.12.2008	@ Cuxhaven	85 - 103	W
28.03.2009	vs. Cuxhaven	104 - 70	W

Phoenix Hagen - Dortmund

05.11.2006	vs. Dortmund	98 - 79	W
03.03.2007	@ Dortmund	80 - 103	W

Phoenix Hagen - Dresden

07.01.2023	@ Dresden	83 - 89	W
11.03.2023	vs. Dresden	85 - 89	L
13.01.2024	@ Dresden	82 - 89	W
10.03.2024	vs. Dresden	88 - 101	L
15.12.2024	@ Dresden	92 - 75	L
05.04.2025	vs. Dresden	88 - 62	W

Phoenix Hagen - Düsseldorf

22.10.2004	vs. Düsseldorf		W
12.02.2005	@ Düsseldorf	74 - 72	L
07.01.2006	@ Düsseldorf	83 - 78	L
22.04.2006	vs. Düsseldorf	75 - 79	L
19.11.2006	vs. Düsseldorf	85 - 80	W
17.03.2007	@ Düsseldorf	92 - 68	L
15.12.2007	@ Düsseldorf	79 - 76	L
05.04.2008	vs. Düsseldorf	82 - 84	L
21.11.2009	vs. Düsseldorf	85 - 77	W
20.03.2010	@ Düsseldorf	68 - 70	W
27.11.2010	vs. Düsseldorf	58 - 86	L
02.04.2011	@ Düsseldorf	80 - 88	W
26.11.2022	vs. Düsseldorf	109 - 100	W
18.02.2023	@ Düsseldorf	100 - 92	L
16.12.2023	vs. Düsseldorf	80 - 65	W
17.03.2024	@ Düsseldorf	80 - 96	W
03.01.2025	@ Düsseldorf	76 - 88	W
09.03.2025	vs. Düsseldorf	92 - 77	W

Phoenix Hagen - Ehingen

22.10.2017	vs. Ehingen	90 - 68	W
24.02.2018	@ Ehingen	80 - 89	W
14.12.2018	@ Ehingen	81 - 83	W
05.01.2019	vs. Ehingen	79 - 81	L
19.10.2019	vs. Ehingen	77 - 83	L
12.01.2020	@ Ehingen	92 - 103	W
27.01.2021	vs. Ehingen	90 - 84	L
31.01.2021	@ Ehingen	91 - 81	L
02.01.2022	@ Ehingen	90 - 101	W
16.01.2022	vs. Ehingen	111 - 79	W

Phoenix Hagen - Essen

12.12.2004	vs. Essen	94 - 79	W
09.04.2005	@ Essen	93 - 86	L
11.11.2005	vs. Essen	89 - 78	W
11.03.2006	@ Essen	79 - 93	W
08.11.2008	vs. Essen	92 - 73	W
27.02.2009	@ Essen	73 - 81	W

PHOENIX HAGEN – BILANZEN

Phoenix Hagen - Frankfurt

07.11.2009	vs. Frankfurt	64 - 93	L
07.03.2010	@ Frankfurt	89 - 76	L
11.12.2010	vs. Frankfurt	85 - 90	L
08.04.2011	@ Frankfurt	92 - 53	L
03.12.2011	vs. Frankfurt	65 - 83	L
11.04.2012	@ Frankfurt	92 - 47	L
16.12.2012	@ Frankfurt	102 - 107	W
23.02.2013	vs. Frankfurt	78 - 81	L
01.12.2013	@ Frankfurt	82 - 79	L
17.04.2014	vs. Frankfurt	66 - 63	W
03.10.2014	@ Frankfurt	104 - 105	W
21.03.2015	vs. Frankfurt	70 - 79	L
31.10.2015	vs. Frankfurt	68 - 71	L
14.04.2016	@ Frankfurt	86 - 70	L
22.12.2023	@ Frankfurt	81 - 91	W
24.03.2024	vs. Frankfurt	85 - 74	W
04.10.2026	vs. Frankfurt	88 - 93	L

Phoenix Hagen - Gießen

09.10.2009	@ Gießen	77 - 83	W
02.01.2010	vs. Gießen	68 - 65	W
02.01.2011	@ Gießen	76 - 92	W
23.04.2011	vs. Gießen	83 - 73	W
10.12.2011	@ Gießen	86 - 75	L
28.04.2012	vs. Gießen	85 - 72	W
03.10.2012	vs. Gießen	68 - 73	L
12.01.2013	@ Gießen	98 - 105	W
17.10.2015	vs. Gießen	86 - 83	W
16.01.2016	@ Gießen	90 - 83	L
15.10.2016	vs. Gießen	76 - 95	L
29.10.2022	@ Gießen	91 - 89	L
08.02.2023	vs. Gießen	84 - 81	W
07.10.2023	vs. Gießen	86 - 85	W
13.04.2024	@ Gießen	87 - 68	L
05.01.2025	vs. Gießen	83 - 80	W
15.02.2025	@ Gießen	77 - 72	L
04.10.2025	@ Gießen	77 - 92	W
28.03.2026	vs. Gießen	82 - 77	W

Phoenix Hagen - Göttingen

27.11.2004	@ Göttingen	113 - 81	L
20.03.2005	vs. Göttingen	99 - 109	L
27.11.2005	vs. Göttingen	94 - 80	W
25.03.2006	@ Göttingen	94 - 86	L
09.12.2006	vs. Göttingen	67 - 80	L
07.04.2007	@ Göttingen	93 - 81	L
05.12.2009	vs. Göttingen	56 - 80	L
03.04.2010	@ Göttingen	76 - 69	L
26.12.2010	vs. Göttingen	76 - 85	L
20.03.2011	@ Göttingen	99 - 90	L
30.12.2011	vs. Göttingen	83 - 77	W
21.04.2012	@ Göttingen	74 - 85	W
14.12.2014	vs. Göttingen	88 - 93	L
07.02.2014	@ Göttingen	73 - 83	W
06.11.2015	@ Göttingen	84 - 94	W
24.04.2016	vs. Göttingen	83 - 96	L
24.09.2016	vs. Göttingen	75 - 84	L
15.09.2024	vs. Göttingen	80 - 83 (Pokal)	L
22.11.2025	@ Göttingen	98 - 103	W
06.03.2026	vs. Göttingen	91 - 80	W

Phoenix Hagen - Grevenbroich

09.01.2005	vs. Grevenbroich	86 - 89	L
23.04.2005	@ Grevenbroich	94 - 84	W
19.11.2005	@ Grevenbroich	99 - 103	W
18.03.2006	vs. Grevenbroich	99 - 94	W
11.11.2006	@ Grevenbroich	72 - 69	L
10.03.2007	vs. Grevenbroich	82 - 73	W

Phoenix Hagen - Hamburg

06.11.2017	@ Hamburg	111 - 84	L
28.12.2017	vs. Hamburg	69 - 62	W
24.11.2018	vs. Hamburg	84 - 70	W
16.02.2019	@ Hamburg	84 - 77	W

Phoenix Hagen - Hanau

19.11.2017	vs. Hanau	86 - 80	W
10.02.2018	@ Hanau	102 - 99	L
22.09.2018	@ Hanau	80 - 84	W
19.01.2019	vs. Hanau	76 - 82	L

Phoenix Hagen - Heidelberg

21.10.2007	@ Heidelberg	61 - 94	W
10.02.2008	vs. Heidelberg	75 - 91	L
26.10.2008	vs. Heidelberg	113 - 82	W
15.02.2009	@ Heidelberg	91 - 104	W
17.12.2017	vs. Heidelberg	70 - 80	L
22.01.2018	@ Heidelberg	78 - 57	L
11.11.2018	vs. Heidelberg	78 - 72	W
30.03.2019	@ Heidelberg	87 - 66	L
07.12.2019	vs. Heidelberg	78 - 67	W
16.02.2020	@ Heidelberg	78 - 87	W
23.01.2021	vs. Heidelberg	67 - 81	L
24.02.2021	@ Heidelberg	85 - 84	L

Phoenix Hagen - Herten

02.12.2005	vs. Herten	83 - 88	L
01.04.2006	@ Herten	66 - 77	W
03.12.2006	@ Herten	91 - 96 OT	W
31.03.2007	vs. Herten	89 - 70	W

Phoenix Hagen - Iserlohn

08.12.2004	@ Iserlohn		W
02.04.2005	vs. Iserlohn	95 - 93	W
01.10.2005	@ Iserlohn	95 - 108	W
20.01.2006	vs. Iserlohn	103 - 74	W
28.10.2006	@ Iserlohn	80 - 77	L
23.02.2007	vs. Iserlohn	80 - 77	W

Phoenix Hagen - Itzehoe

13.11.2021	vs. Itzehoe	88 - 80	W
26.02.2022	@ Itzehoe	63 - 93	W

PHOENIX HAGEN – BILANZEN

Phoenix Hagen - Jena

15.11.2008	@ Jena	83 - 86	W
08.03.2009	vs. Jena	89 - 99	L
02.10.2016	vs. Jena	70 - 83	L
03.11.2019	@ Jena	103 - 101	L
09.01.2021	vs. Jena	75 - 96	L
06.02.2021	@ Jena	87 - 82	L
29.10.2021	@ Jena	89 - 73	L
06.03.2022	vs. Jena	87 - 99	L
03.12.2022	@ Jena	73 - 90	W
09.04.2023	vs. Jena	94 - 71	W
15.10.2023	@ Jena	92 - 81	L
20.04.2024	vs. Jena	79 - 69	W
21.09.2024	vs. Jena	76 - 84	L
26.04.2025	@ Jena	90 - 86	L

Phoenix Hagen - Kaiserslautern

13.10.2007	vs. Kaiserslautern	86 - 80	W
02.02.2008	@ Kaiserslautern	91 - 97	W
03.01.2009	vs. Kaiserslautern	83 - 75	W
18.04.2009	@ Kaiserslautern	69 - 97	W

Phoenix Hagen - Karlsruhe

07.10.2007	@ Karlsruhe	73 - 86	W
26.01.2008	vs. Karlsruhe	82 - 75	W
05.10.2008	@ Karlsruhe	52 - 87	W
25.01.2009	vs. Karlsruhe	96 - 91	W
01.10.2017	vs. Karlsruhe	83 - 100	L
07.01.2018	@ Karlsruhe	77 - 63	L
04.11.2018	vs. Karlsruhe	87 - 94	L
11.01.2019	@ Karlsruhe	87 - 85	L
28.09.2019	@ Karlsruhe	84 - 83	L
29.02.2020	vs. Karlsruhe	77 - 85	L
13.03.2021	vs. Karlsruhe	79 - 78	W
09.10.2021	vs. Karlsruhe	78 - 86	L
14.01.2022	@ Karlsruhe	93 - 88	L
11.12.2022	vs. Karlsruhe	98 - 92	W
05.03.2023	@ Karlsruhe	108 - 87	L
03.01.2024	@ Karlsruhe	71 - 79	W
30.03.2024	vs. Karlsruhe	101 - 80	W
16.05.2024	vs. Karlsruhe (HF)	70 - 82	L
18.05.2024	@ Karlsruhe (HF)	73 - 84	W
21.05.2024	vs. Karlsruhe (HF)	67 - 100	L
23.05.2024	@ Karlsruhe (HF)	93 - 72	L
12.10.2024	vs. Karlsruhe	100 - 69	W
11.01.2025	@ Karlsruhe	90 - 86	L
27.12.2025	vs. Karlsruhe	89 - 62	W
04.04.2026	@ Karlsruhe	116 - 109 OT	L
06.05.2026	vs. Karlsruhe (VF)	90 - 66	W
09.05.2026	@ Karlsruhe (VF)	73 - 108	W
12.05.2026	vs. Karlsruhe (VF)	79 - 70	W

Phoenix Hagen - Kirchheim

30.11.2008	vs. Kirchheim	101 - 88	W
22.03.2009	@ Kirchheim	89 - 88	L
12.11.2017	@ Kirchheim	83 - 76	L
17.03.2018	vs. Kirchheim	96 - 71	W
14.10.2018	vs. Kirchheim	86 - 90	L
16.03.2019	@ Kirchheim	61 - 76	W
23.11.2019	vs. Kirchheim	103 - 70	W
05.01.2021	@ Kirchheim	89 - 79	L
20.03.2021	vs. Kirchheim	70 - 67	W
23.10.2021	vs. Kirchheim	87 - 93	L
06.04.2022	@ Kirchheim	86 - 79	L
04.10.2022	vs. Kirchheim	86 - 77	W
18.03.2023	@ Kirchheim	62 - 64	W
05.11.2023	vs. Kirchheim	88 - 74	W
17.02.2024	@ Kirchheim	77 - 76	L
02.05.2024	vs. Kirchheim (VF)	78 - 83	L
05.05.2024	@ Kirchheim (VF)	68 - 72	W
07.05.2024	vs. Kirchheim (VF)	78 - 97	L
10.05.2024	@ Kirchheim(VF)	68 - 76	W
12.05.2024	vs. Kirchheim (VF)	91 - 66	W
28.09.2024	vs. Kirchheim	75 - 70	W
16.03.2025	@ Kirchheim	89 - 98	W
13.12.2025	@ Kirchheim	81 - 60	L
12.04.2026	vs. Kirchheim	96 - 75	W
04.06.2026	@ Kirchheim (F)	86 - 82	L
07.06.2026	vs. Kirchheim (F)	93 - 82	W

Phoenix Hagen - Koblenz

03.12.2023	vs. Koblenz	101 - 82	W
03.04.2024	@ Koblenz	63 - 76	W
06.12.2024	vs. Koblenz	86 - 77	W
26.03.2025	@ Koblenz	71 - 84	W
07.11.2025	vs. Koblenz	113 - 97	W
25.01.2026	@ Koblenz	67 - 100	W

Phoenix Hagen - Köln

23.09.2017	@ Köln	69 - 83	W
31.03.2018	vs. Köln	86 - 93	L
27.09.2025	vs. Köln	101 - 74	W
23.03.2026	@ Köln	91 - 92	W

Phoenix Hagen - Krefeld

15.10.2004	vs. Krefeld		W
05.02.2005	@ Krefeld	100 - 95	L

Phoenix Hagen - Langen

03.11.2007	@ Langen	101 - 83	L
24.02.2008	vs. Langen	92 - 81	W
01.11.2008	@ Langen	76 - 99	W
21.02.2009	vs. Langen	81 - 69	W

PHOENIX HAGEN – BILANZEN

Phoenix Hagen - Leverkusen

28.12.2019	vs. Leverkusen	99 - 81	W
06.02.2020	@ Leverkusen	68 - 84	W
17.10.2020	@ Leverkusen	80 - 76	L
20.02.2021	vs. Leverkusen	98 - 90	W
11.12.2021	@ Leverkusen	92 - 99	W
25.03.2022	vs. Leverkusen	79 - 94	L
22.12.2022	vs. Leverkusen	84 - 64	W
21.04.2023	@ Leverkusen	74 - 79	W
15.11.2025	vs. Leverkusen	123 - 81	W
08.03.2026	@ Leverkusen	85 - 91	W

Phoenix Hagen - Lich

23.11.2007	vs. Lich	83 - 67	W
16.03.2008	@ Lich	65 - 79	W
11.10.2008	vs. Lich	124 - 70	W
31.01.2009	@ Lch	59 - 99	W

Phoenix Hagen - Lichterfelde

07.10.2006	vs. Lichterfelde	96 - 84	W
03.02.2007	@ Lichterfelde	79 - 101	W

Phoenix Hagen - Ludwigsburg

12.12.2009	@ Ludwigsburg	95 - 66	L
17.04.2010	vs. Ludwigsburg	96 - 71	W
31.10.2010	vs. Ludwigsburg	95 - 82	W
27.02.2011	@ Ludwigsburg	100 - 92	L
22.12.2011	@ Ludwigsburg	81 - 94	W
07.04.2012	vs. Ludwigsburg	90 - 96	L
27.12.2012	@ Ludwigsburg	68 - 89	W
10.04.2013	vs. Ludwigsburg	95 - 85	W
23.11.2013	vs. Ludwigsburg	85 - 80	W
27.04.2014	@ Ludwigsburg	90 - 71	L
23.11.2014	@ Ludwigsburg	85 - 87	W
01.03.2015	vs. Ludwigsburg	79 - 85	L
05.12.2015	@ Ludwigsburg	70 - 87	W
22.04.2016	vs. Ludwigsburg	75 - 88	L

Phoenix Hagen - Mönchengladbach

03.12.2004	vs. M‘gladbach		W
27.03.2005	@ M‘gladbach	107 - 94	L
11.12.2005	vs. M‘gladbach	118 - 70	W
15.04.2005	@ M‘gladbach	100 - 101	W
06.01.2007	vs. M‘gladbach	98 - 82	W
22.04.2007	@ M‘gladbach	106 - 84	L

Phoenix Hagen - München

20.12.2008	@ München	93 - 87	L
11.04.2009	vs. München	85 - 77	W
22.10.2011	@ München	100 - 81	L
25.02.2012	vs. München	72 - 82	L
22.12.2012	vs. München	97 - 123	L
13.04.2013	@ München	119 - 83	L
03.11.2013	@ München	91 - 73	L
02.03.2014	vs. München	76 - 82	L
11.10.2014	vs. München	74 - 97	L
31.01.2015	@ München	124 - 79	L
07.10.2015	vs. München	82 - 97	L
03.04.2016	@ München	113 - 80	L
26.11.2016	vs. München	77 - 97	L

Phoenix Hagen - Münster

02.10.2022	vs. Münster	88 - 81	W
04.02.2023	@ Münster	68 - 92	W
29.09.2023	@ Münster	88 - 92	W
07.04.2024	vs. Münster	87 - 77	W
28.12.2024	vs. Münster	91 - 83	W
01.02.2025	@ Münster	67 - 65	L
11.10.2025	vs. Münster	85 - 64	W
02.05.2026	@ Münster	101 - 128	W

Phoenix Hagen - Nördlingen

28.10.2007	vs. Nördlingen	97 - 109	L
16.02.2008	@ Nördlingen	83 - 79	L

Phoenix Hagen - Nürnberg

21.12.2007	vs. Nürnberg	85 - 68	W
12.04.2008	@ Nürnberg	92 - 86	L
03.12.2017	vs. Nürnberg	79 - 87	L
04.02.2018	@ Nürnberg	73 - 99	W
02.12.2018	@ Nürnberg	81 - 93	W
09.03.2019	vs. Nürnberg	81 - 87	L
26.10.2019	@ Nürnberg	92 - 91	L
01.02.2020	vs. Nürnberg	87 - 100	L
06.11.2020	@ Nürnberg	93 - 82	L
27.12.2020	vs. Nürnberg	88 - 86	W
04.12.2021	vs. Nürnberg	71 - 75	L
16.03.2022	@ Nürnberg	72 - 91	W
04.02.2023	vs. Nürnberg	88 - 90	L
11.02.2023	@ Nürnberg	76 - 79	W
06.01.2024	vs. Nürnberg	77 - 67	W
27.01.2024	@ Nürnberg	89 - 85	L
16.11.2024	@ Nürnberg	80 - 71	L
25.01.2025	vs. Nürnberg	70 - 78	L
18.10.2025	@ Nürnberg	88 - 119	W
15.03.2026	vs. Nürnberg	90 - 77	W

Phoenix Hagen - Oldenburg

10.01.2010	@ Oldenburg	77 - 63	L
05.04.2010	vs. Oldenburg	64 - 73	L
13.11.2010	vs. Oldenburg	89 - 62	W
12.03.2011	@ Oldenburg	102 - 91	L
13.11.2011	@ Oldenburg	86 - 70	L
12.02.2012	vs. Oldenburg	66 - 79	L
24.11.2012	@ Oldenburg	113 - 62	L
22.03.2013	vs. Oldenburg	73 - 67	W
07.12.2013	vs. Oldenburg	98 - 78	W
21.04.2014	@ Oldenburg	92 - 71	L
25.10.2014	vs. Oldenburg	83 - 122	L
24.04.2015	@ Oldenburg	74 - 56	L
28.11.2015	vs. Oldenburg	76 - 74	W
26.02.2016	@ Oldenburg	103 - 86	L
10.10.2026	vs. Oldenburg	78 - 87	W

PHOENIX HAGEN – BILANZEN

Phoenix Hagen - Paderborn

13.11.2004	@ Paderborn	92 - 77	L
04.03.2005	vs. Paderborn	71 - 83	L
09.12.2005	@ Paderborn	80 - 77	L
07.04.2006	vs. Paderborn	72 - 89	L
11.10.2009	vs. Paderborn	79 - 85	L
01.05.2010	@ Paderborn	78 - 85	W
10.12.2017	@ Paderborn	63 - 69	W
02.03.2018	vs. Paderborn	94 - 84	W
08.12.2018	vs. Paderborn	83 - 82	W
01.03.2019	@ Paderborn	71 - 83	W
05.10.2019	@ Paderborn	85 - 97	W
22.02.2020	vs. Paderborn	77 - 74	W
08.12.2020	vs. Paderborn	75 - 105	L
27.03.2021	@ Paderborn	88 - 90	W
02.10.2021	@ Paderborn	73 - 72	L
16.02.2022	vs. Paderborn	103 - 81	W
22.10.2022	@ Paderborn	82 - 98	W
29.04.2023	vs. Paderborn	102 - 98	W
09.12.2023	@ Paderborn	84 - 93	W
04.02.2024	vs. Paderborn	100 - 92	W
20.12.2025	vs. Paderborn	103 - 63	W
06.02.2026	@ Paderborn	93 - 99	W

Phoenix Hagen - Quakenbrück

01.11.2009	@ Quakenbrück	106 - 90	L
27.02.2010	vs. Quakenbrück	71 - 83	L
29.12.2010	@ Quakenbrück	111 - 92	L
17.04.2011	vs. Quakenbrück	93 - 99	L
02.01.2012	@ Quakenbrück	109 - 59	L
28.01.2012	vs. Quakenbrück	85 - 95	L
05.01.2013	@ Quakenbrück	93 - 104	W
20.04.2013	vs. Quakenbrück	83 - 93	L
28.12.2013	vs. Quakenbrück	87 - 74	W
22.03.2014	@ Quakenbrück	88 - 68	L
30.12.2014	@ Quakenbrück	81 - 85	W
14.02.2015	vs. Quakenbrück	79 - 91	L
07.10.2018	@ Quakenbrück	79 - 71	L
24.02.2019	vs. Quakenbrück	64 - 67	L
09.10.2019	vs. Quakenbrück	81 - 88	L
10.01.2020	@ Quakenbrück	104 - 68	L
02.01.2021	@ Quakenbrück	108 - 88	L
03.02.2021	vs. Quakenbrück	67 - 85	L
26.12.2021	vs. Quakenbrück	95 - 94	W
09.04.2022	@ Quakenbrück	85 - 79	L
26.12.2022	@ Quakenbrück	103 - 87	L
28.01.2023	vs. Quakenbrück	85 - 88	L
27.10.2023	vs. Quakenbrück	91 - 69	W
01.03.2024	@ Quakenbrück	101 - 90	L
21.12.2024	@ Quakenbrück	81 - 99	W
22.03.2025	vs. Quakenbrück	94 - 72	W
09.11.2025	@ Quakenbrück	110 - 109 2OT	L
08.02.2026	@Quakenbrück	96 - 73	W

Phoenix Hagen - Rhöndorf

30.10.2004	@ Rhöndorf	113 - 78	L
18.02.2005	vs. Rhöndorf	82 - 69	W
13.01.2006	vs. Rhöndorf	79-75	W
29.04.2006	@ Rhöndorf	84 - 67	L
14.10.2006	@ Rhöndorf	82 - 89	W
09.02.2007	vs. Rhöndorf	102 - 105	L
17.11.2007	@ Rhöndorf	80 - 100	W
07.03.2008	vs. Rhöndorf	81 - 93	L

Phoenix Hagen - Rostock

18.11.2018	@ Rostock	97 - 98	W
24.03.2019	vs. Rostock	77 - 87	L
22.12.2019	@ Rostock	74 - 87	W
05.03.2021	vs. Rostock	65 - 78	L
24.03.2021	@ Rostock	86 - 82	L
07.11.2021	@ Rostock	91 - 77	L
02.04.2022	vs. Rostock	102 - 97	W
23.09.2025	vs. Rostock	82 - 101 (Pokal)	L
19.09.2026	@ Rostock	102 - 92	L

Phoenix Hagen - Schalke

16.01.2005	@ Schalke	90 - 98	W
30.04.2005	vs. Schalke		W
08.10.2005	@ Schalke	96 - 97	W
03.02.2006	vs. Schalke	85 - 77	W
25.11.2006	@ Schalke	84 - 81	L
23.03.2007	vs. Schalke	80 - 88	L
07.12.2007	vs. Schalke	98 - 107	L
29.03.2008	@ Schalke	81 - 94	W
03.10.2008	vs. Schalke	93 - 66	W
16.01.2009	@ Schalke	74 - 94	W
20.10.2018	vs. Schalke	112 - 77	W
23.01.2019	@ Schalke	72 - 86	W
17.11.2019	@ Schalke	79 - 76	L

Phoenix Hagen - Schwenningen

14.12.2019	vs. Schwenningen	81 - 66	W
24.01.2020	@ Schwenningen	63 - 69	W
12.12.2020	vs. Schwenningen	54 - 84	L
18.09.2021	@ Schwenningen	63 - 78	W
23.02.2022	vs. Schwenningen	94 - 91	W
16.12.2022	@ Schwenningen	81 - 70	L
03.03.2023	vs. Schwenningen	87 - 68	W

Phoenix Hagen - Trier

19.12.2009	vs. Trier	79 - 77	W
23.04.2010	@ Trier	78 - 77	L
03.11.2010	vs. Trier	70 - 77	L
13.02.2011	@ Trier	81 - 80	L
05.11.2011	vs. Trier	83 - 78	W
18.02.2012	@ Trier	89 - 66	L
20.10.2012	vs. Trier	78 - 83	L
06.04.2013	@ Trier	86 - 93	W
16.11.2013	@ Trier	82 - 88	W
02.02.2014	vs. Trier	73 - 57	W
19.12.2014	@ Trier	75 - 62	L
19.04.2015	vs. Trier	70 - 77	L
09.10.2017	@ Trier	68 - 72	W
04.03.2018	vs. Trier	78 - 92	L
27.10.2018	@ Trier	76 - 73	L
03.03.2019	vs. Trier	90 - 92	L
13.10.2019	@ Trier	81 - 85	W
06.03.2020	vs. Trier	92 - 81	W
02.12.2020	vs. Trier	104 - 77	W
17.01.2021	@ Trier	83 - 75	L
05.11.2021	vs. Trier	86 - 67	W
12.03.2022	@ Trier	92 - 96	W
09.10.2022	@ Trier	74 - 102	W
25.03.2023	vs. Trier	88 - 91	L
21.10.2023	vs. Trier	76 - 70	W
03.03.2024	@ Trier	90 - 75	L
02.11.2024	@ Trier	75 - 78	W
09.02.2025	vs. Trier	101 - 107	L
15.05.2025	@ Trier (HF)	87 - 74	L
17.05.2025	vs. Trier (HF)	87 - 99	L
20.05.2025	@ Trier (HF)	87 - 69	L

PHOENIX HAGEN – BILANZEN

Phoenix Hagen - Tübingen

16.10.2009	@ Tübingen	84 - 72	L
16.01.2010	vs. Tübingen	70 - 88	L
02.10.2010	@ Tübingen	76 - 89	W
09.01.2011	vs. Tübingen	99 - 91	W
19.11.2011	vs. Tübingen	104 - 111 OT	L
03.03.2012	@ Tübingen	90 - 80	L
04.11.2012	vs. Tübingen	76 - 66	W
09.02.2013	@ Tübingen	99 - 69	L
15.12.2013	vs. Tübingen	78 - 95	L
01.05.2014	@ Tübingen	105 - 86	L
04.01.2015	vs. Tübingen	90 - 81	W
28.03.2015	@ Tübingen	69 - 92	W
15.11.2015	vs. Tübingen	103 - 112	L
16.04.2016	@ Tübingen	87 - 89	W
12.11.2016	vs. Tübingen	79 - 98	L
09.11.2018	@ Tübingen	113 - 87	L
02.02.2019	vs. Tübingen	89 - 101	L
31.10.2019	vs. Tübingen	70 - 73	L
08.03.2020	@ Tübingen	90 - 86 OT	L
07.03.2021	@ Tübingen	100 - 95	L
10.03.2021	vs. Tübingen	91 - 65	W
18.12.2021	vs. Tübingen	81 - 87	L
19.02.2022	@ Tübingen	95 - 90	L
19.11.2022	@ Tübingen	91 - 61	L
16.04.2023	vs. Tübingen	84 - 96	L
26.10.2024	@ Tübingen	83 - 71	L
18.01.2025	vs. Tübingen	91 - 77	W
10.01.2026	@ Tübingen	78 - 104	W
31.01.2026	vs. Tübingen	94 - 80	W

Phoenix Hagen - Ulm

18.10.2009	vs. Ulm	76 - 75	W
30.01.2010	@ Ulm	87 - 72	L
20.11.2010	@ Ulm	96 - 89	L
18.03.2011	vs. Ulm	83 - 77	W
26.11.2011	@ Ulm	86 - 72	L
10.03.2012	vs. Ulm	61 - 87	L
27.10.2012	@ Ulm	90 - 78	L
17.02.2013	vs. Ulm	90 - 78	W
04.01.2014	@ Ulm	105 - 90	L
25.04.2014	vs. Ulm	104 - 91	W
01.11.2014	@ Ulm	74 - 90	W
23.01.2015	vs. Ulm	96 - 98	L
10.10.2015	@ Ulm	95 - 73	L
31.01.2016	vs. Ulm	75 - 101	L
19.11.2016	@ Ulm	116 - 64	L
28.10.2017	@ Ulm II	60 - 75	W
17.02.2018	vs. Ulm II	99 - 55	W
25.09.2026	vs. Ulm	78 - 93	L
17.10.2026	**@ Ulm (Pokal)**	**98 - 107**	**W**

Phoenix Hagen - Vechta

13.10.2013	vs. Vechta	80 - 78	W
12.04.2014	@ Vechta	67 - 75	W
08.10.2016	@ Vechta	70 - 83	L
14.12.2017	vs. Vechta	83 - 95	L
10.03.2018	@ Vechta	104 - 65	L
07.04.2018	@ Vechta (VF)	104 - 76	L
11.04.2018	vs. Vechta (VF)	79 - 86	L
18.04.2018	@ Vechta (VF)	93 - 75	L
26.09.2021	vs. Vechta	83 - 57	W
04.03.2022	@ Vechta	82 - 93	W
15.10.2022	vs. Vechta	74 - 91	L
01.04.2023	@ Vechta	91 - 71	L
05.05.2023	@ Vechta (VF)	102 - 70	L
07.05.2023	vs. Vechta (VF)	81 - 85	L
10.05.2023	@ Vechta (VF)	95 - 74	L
28.12.2023	vs. Vechta II	86 - 94	L
07.02.2024	@ Vechta II	79 - 98	W
08.11.2024	vs. Vechta II	89 - 88	W
29.03.2025	@ Vechta II	86 - 113	W

Phoenix Hagen - Weißenfels

03.10.2005	vs. Weißenfels	94 - 117	L
28.01.2006	@ Weißenfels	84 - 78	L
14.01.2007	vs. Weißenfels	88 - 98	L
28.05.2007	@ Weißenfels	84 - 71	L
03.10.2007	vs. Weißenfels	84 - 72	W
18.01.2008	@ Weißenfels	82 - 78	L
18.10.2008	@ Weißenfels	83 - 70	L
07.02.2009	vs. Weißenfels	92 - 95	L
25.10.2009	vs. Weißenfels	75 - 85	L
14.02.2010	@ Weißenfels	86 - 66	L
10.10.2010	@ Weißenfels	63 - 76	W
30.01.2011	vs. Weißenfels	79 - 87	L
06.10.2012	@ Weißenfels	81 - 93	W
27.04.2013	vs. Weißenfels	99 - 88	W
11.01.2014	vs. Weißenfels	73 - 80	W
08.02.2014	@ Weißenfels	76 - 70	L
17.10.2014	@ Weißenfels	80 - 79	L
02.04.2015	vs. Weißenfels	65 - 70	L
03.10.2015	@ Weißenfels	72 - 79	W
09.04.2016	vs. Weißenfels	102 - 81	W

Phoenix Hagen - Wolfenbüttel

15.12.2004	@ Wolfenbüttel		L
16.04.2005	vs. Wolfenbüttel	105 - 73	L
05.11.2005	@ Wolfenbüttel	86 - 91	W
04.03.2006	vs. Wolfenbüttel	87-90	L
15.12.2006	@ Wolfenbüttel	90 - 83	L
14.04.2007	vs. Wolfenbüttel	96 - 82	W

Phoenix Hagen - Wolmirstedt

31.10.2025	@ Wolmirstedt	79 - 111	W
17.01.2026	vs. Wolmirstedt	95 - 84	W

Phoenix Hagen - Würzburg

18.12.2011	vs. Würzburg	73 - 70	W
04.02.2012	@ Würzburg	88 - 76	L
17.11.2012	@ Würzburg	83 - 78	W
02.03.2013	@ Würzburg	80 - 70	L
03.10.2013	@ Würzburg	79 - 86	W
22.02.2014	vs. Würzburg	75 - 73	W
23.10.2015	@ Würzburg	97 - 82	L
13.02.2016	vs. Würzburg	91 - 71	W
30.10.2016	vs. Würzburg	89 - 99	L

PHOENIX HAGEN – SAISONS/TABELLEN

2004/2005 I 2. Liga Nord

#	Team	W	L
1	Eisbären Bremerhaven	28	2
2	Schröno Paderborn Baskets	28	2
3	SOBA Dragons Rhöndorf	23	7
4	Düsseldorf Magics	19	11
5	BG 74 Göttingen	19	11
6	SG Braunschweig	15	15
7	Bremen Roosters	14	16
8	NVV Lions Mönchengladbach	14	16
9	Elephants Grevenbroich	14	16
10	ETB SW Essen	14	16
11	Phoenix Hagen	13	17
12	Wolfenbüttel Dukes	11	19
13	Rot-Weiß Cuxhaven	9	21
14	TuS Poco Iserlohn	8	22
15	Schalke 04	6	24
16	Krefeld Panthers	5	25

2005/2006 I 2. Liga Nord

#	Team	W	L
1	Schröno Paderborn Baskets	30	0
2	Mitteldeutscher BC	24	6
3	Düsseldorf Magics	20	10
4	Phoenix Hagen	18	12
5	Hertener Löwen	18	12
6	SOBA Dragons Rhöndorf	16	14
7	BG 74 Göttingen	15	15
8	Cuxhaven BasCats	15	15
9	SG Braunschweig	14	16
10	Schalke 04	13	17
11	Wolfenbüttel Dukes	13	17
12	Elephants Grevenbroich	12	18
13	NVV Lions Mönchengladbach	11	19
14	Bremen Roosters	8	22
15	C>>Press Iserlohn	7	23
16	ETB SW Essen	6	24

2006/2007 I 2. Liga Nord

#	Team	W	L
1	BG 74 Göttingen	28	2
2	Mitteldeutscher BC	22	8
3	Cuxhaven BasCats	18	12
4	SOBA Dragons Rhöndorf	18	12
5	Düsseldorf Magics	18	12
6	FC Schalke 04	18	12
7	Bremen Roosters	17	13
8	NVV Lions Mönchengladbach	16	14
9	Phoenix Hagen	16	14
10	SG Braunschweig	13	17
11	Iserlohn Kangaroos	12	18
12	Hertener Löwen	12	18
13	Wolfenbüttel Dukes	11	19
14	TuS Lichterfelde	9	21
15	Elephants Grevenbroich	7	23
16	SVD 49 Dortmund	5	25

2007/2008 I ProA

#	Team	W	L
1	VPV Giants Nördlingen	25	5
2	Cuxhaven BasCats	25	5
3	Kaiserslautern Braves	22	8
4	SOBA Dragons Rhöndorf	21	9
5	Mitteldeutscher BC	20	10
6	Phoenix Hagen	17	13
7	BG Karlsruhe	17	13
8	BBC Bayreuth	14	16
9	TV 1862 Langen	13	17
10	Düsseldorf Magics	12	18
11	Bremen Roosters	11	19
12	LTi Lich	11	19
13	USC Heidelberg	10	20
14	Schalke 04 Basketball	9	21
15	BV Chemnitz 99	8	22
16	Dimplex Falke Nürnberg	5	25

2008/2009 I ProA

#	Team	W	L
1	Mitteldeutscher BC	26	4
2	Phoenix Hagen	24	6
3	BBC Bayreuth	24	6
4	BG Karlsruhe	19	11
5	VfL Kirchheim Knights	18	12
6	Science City Jena	18	12
7	BV Chemnitz 99	15	15
8	FC Bayern München	14	16
9	teckpro Braves	13	17
10	Bremen Roosters	12	18
11	USC Heidelberg	12	18
12	Cuxhaven BasCats	11	19
13	ETB Wohnbau Baskets	10	20
14	TV 1862 Langen	10	20
15	FC Schalke 04	7	23
16	LTi Lich	7	23

2009/2010 I BBL

#	Team	W	L
1	EWE Baskets Oldenburg	25	9
2	Alba Berlin	25	9
3	BG Göttingen	24	10
4	Telekom Baskets Bonn	24	10
5	Brose Baskets	22	12
6	Eisbären Bremerhaven	21	13
7	Deutsche Bank Skyliners	21	13
8	NYP Braunschweig	19	15
9	Artland Dragons	19	15
10	Mitteldeutscher BC	18	16
11	EnBW Ludwigsburg	17	17
12	WALTER Tigers Tübingen	16	18
13	Ratiopharm Ulm	13	21
14	LTi Gießen 46ers	10	24
15	TBB Trier	10	24
16	Phoenix Hagen	9	25
17	Giants Düsseldorf	8	26
18	webmoebel Baskets	5	29

PHOENIX HAGEN – SAISONS/TABELLEN

2010/2011 I BBL

#	Team	W	L
1	Brose Baskets Bamberg	32	2
2	Deutsche Bank Skyliners	26	8
3	Alba Berlin	24	10
4	Artland Dragons	23	11
5	NYP Braunschweig	20	14
6	EWE Baskets Oldenburg	20	14
7	BG Göttingen	19	15
8	Eisbären Bremerhaven	18	16
9	EnBW Ludwigsburg	18	16
10	TBB Trier	17	17
11	Phoenix Hagen	15	19
12	Walter Tigers Tübingen	15	19
13	Telekom Baskets Bonn	14	20
14	ratiopharm Ulm	12	22
15	LTi Gießen 46ers	9	25
16	BBC Bayreuth	9	25
17	Mitteldeutscher BC	8	26
18	Giants Düsseldorf	7	27

2011/2012 I BBL

#	Team	W	L
1	Brose Baskets	30	4
2	ratiopharm ulm	27	7
3	Alba Berlin	26	8
4	Artland Dragons	24	10
5	FC Bayern München	22	12
6	s.Oliver Baskets Würzburg	20	14
7	NYP Braunschweig	18	16
8	Telekom Baskets Bonn	18	16
9	Fraport Skyliners	17	17
10	EWE Baskets Oldenburg	16	18
11	Eisbären Bremerhaven	16	18
12	Walter Tigers Tübingen	15	19
13	BBC Bayreuth	12	22
14	TBB Trier	11	23
15	Phoenix Hagen	11	23
16	EnBW Ludwigsburg	10	24
17	LTi Gießen 46ers	9	25
18	BG 74 Göttingen	4	30

2012/2013 I BBL

#	Team	W	L
1	Brose Baskets	26	8
2	EWE Baskets Oldenburg	25	9
3	ratiopharm ulm	24	10
4	FC Bayern München	21	13
5	Alba Berlin	20	14
6	Artland Dragons	20	14
7	Telekom Baskets Bonn	18	16
8	Phoenix Hagen	18	16
9	s.Oliver Baskets Würzburg	17	17
10	Walter Tigers Tübingen	16	18
11	Eisbären Bremerhaven	15	19
12	TBB Trier	15	19
13	NYP Braunschweig	14	20
14	Fraport Skyliners	14	20
15	BBC Bayreuth	14	20
16	Mitteldeutscher BC	13	21
17	Neckar Riesen Ludwigsburg	12	22
18	LTi Gießen 46ers	4	30

2013/2014 I BBL

#	Team	W	L
1	FC Bayern München	29	5
2	Brose Baskets	28	6
3	Alba Berlin	27	7
4	EWE Baskets Oldenburg	25	9
5	Telekom Baskets Bonn	21	13
6	ratiopharm ulm	20	14
7	Artland Dragons	20	14
8	MHP Riesen Ludwigsburg	18	16
9	Mitteldeutscher BC	16	18
10	Phoenix Hagen	15	19
11	Fraport Skyliners	14	20
12	Eisbären Bremerhaven	12	22
13	TBB Trier	12	22
14	medi Bayreuth	11	23
15	NYP Braunschweig	11	23
16	Walter Tigers Tübingen	10	24
17	s.Oliver Baskets	11	23
18	SC RASTA Vechta	6	28

2014/2015 I BBL

#	Team	W	L
1	Brose Baskets	29	5
2	Alba Berlin	28	6
3	FC Bayern München	26	8
4	Telekom Baskets Bonn	23	11
5	ratiopharm ulm	21	13
6	Fraport Skyliners	20	14
7	EWE Baskets Oldenburg	19	15
8	MHP Riesen Ludwigsburg	17	17
9	Basketball Löwen B‘schweig	17	17
10	BG Göttingen	16	18
11	Artland Dragons	15	19
12	Mitteldeutscher BC	14	20
13	Phoenix Hagen	11	23
14	Walter Tigers Tübingen	11	23
15	Eisbären Bremerhaven	10	24
16	medi bayreuth	10	24
17	TBB Trier	8	23
18	Crailsheim Merlins	8	26

2015/2016 I BBL

#	Team	W	L
1	Brose Baskets	31	3
2	EWE Baskets Oldenburg	27	7
3	Fraport Skyliners	26	8
4	FC Bayern München	26	8
5	MHP Riesen Ludwigsburg	23	11
6	Alba Berlin	22	12
7	ratiopharm ulm	21	13
8	s.Oliver Baskets	17	17
9	Gießen 46ers	17	17
10	Basketball Löwen B‘schweig	16	18
11	Telekom Baskets Bonn	12	22
12	medi bayreuth	12	22
13	Phoenix Hagen	14	20
14	Walter Tigers Tübingen	10	24
15	Eisbären Bremerhaven	9	25
16	BG Göttingen	9	25
17	Mitteldeutscher BC	9	25
18	Crailsheim Merlins	5	29

PHOENIX HAGEN – SAISONS/TABELLEN

2016/2017 I BBL

#	Team	W	L
1	ratiopharm ulm	30	2
2	Brose Bamberg	29	3
3	FC Bayern München	28	4
4	medi bayreuth	22	10
5	EWE Baskets Oldenburg	18	14
6	Alba Berlin	18	14
7	Telekom Baskets Bonn	18	14
8	MHP Riesen Ludwigsburg	17	15
9	Gießen 46ers	15	17
10	Fraport Skyliners	14	18
11	BG Göttingen	14	18
12	Eisbären Bremerhaven	12	20
13	Science City Jena	11	21
14	s.Oliver Würzburg	11	21
15	Walter Tigers Tübingen	7	25
16	Basketball Löwen B'schweig	6	26
17	SC Rasta Vechta	2	30
18	Phoenix Hagen	0	11

2017/2018 I ProA

#	Team	W	L
1	SC Rasta Vechta	27	3
2	Crailsheim Merlins	27	3
3	MLP academics Heidelberg	19	11
4	RheinStars Köln	19	11
5	PS Karlsruhe Lions	18	12
6	Gladiators Trier	17	13
7	White Wings Hanau	15	15
8	Phoenix Hagen	15	15
9	Kirchheim Knights	15	15
10	Hamburg Towers	13	17
11	NINERS Chemnitz	13	17
13	Nürnberg Falcons BC	11	19
12	Uni Baskets Paderborn	9	21
14	Baunach Young Pikes	8	22
15	Team Ehingen Urspring	8	22
16	OrangeAcademy	6	24

2018/2019 I ProA

#	Team	W	L
1	NINERS Chemnitz	24	6
2	MLP Academics Heidelberg	19	11
3	Nürnberg Falcons BC	19	11
4	Hamburg Towers	19	11
5	Rostock Seawolves	18	12
6	Gladiators Trier	17	13
7	Team Ehingen Urspring	17	13
8	PS Karlsruhe Lions	16	14
9	Tigers Tübingen	15	15
10	Phoenix Hagen	15	15
11	Artland Dragons	14	16
12	Kirchheim Knights	14	16
13	Uni Baskets Paderborn	10	20
14	FC Schalke 04	9	21
15	White Wings Hanau	8	22
16	Baunach Young Pikes	6	24

2019/2020 I ProA

#	Team	W	L
1	Niners Chemnitz	25	2
2	Eisbären Bremerhaven	20	7
3	Science City Jena	18	9
4	MLP Academics Heidelberg	16	12
5	Bayer Giants Leverkusen	14	13
6	Uni Baskets Paderborn	14	13
7	Gladiators Trier	14	13
8	Nürnberg Falcons BC	16	12
9	Panthers Schwenningen	14	14
10	Phoenix Hagen	13	14
11	Kirchheim Knights	13	15
12	Rostock Seawolves	12	15
13	Tigers Tübingen	12	16
14	Artland Dragons	10	17
15	PS Karlsruhe Lions	9	18
16	FC Schalke 04 Basketball	8	19
17	Team Ehingen Urspring	4	23

2020/2021 I ProA

#	Team	W	L
1	Rostock Seawolves	22	6
2	MLP Academics Heidelberg	21	7
3	Eisbären Bremerhaven	19	8
4	Science City Jena	19	7
5	Bayer Giants Leverkusen	18	10
6	VfL Kirchheim Knights	15	13
7	Panthers Schwenningen	14	13
8	Artland Dragons	14	14
9	Gladiators Trier	12	16
10	Uni Baskets Paderborn	10	18
11	PS Karlsruhe Lions	9	15
12	Phoenix Hagen	9	17
13	Tigers Tübingen	9	18
14	Nürnberg Falcons BC	7	20
15	Team Ehingen Urspring	6	22

2021/2022 I ProA

#	Team	W	L
1	Tigers Tübingen	23	9
2	Rostock Seawolves	23	9
3	Medipolis SC Jena	22	10
4	Gladiators Trier	19	13
5	Bayer Giants Leverkusen	19	13
6	Paderborn Baskets	19	13
7	PS Karlsruhe Lions	19	13
8	Eisbären Bremerhaven	18	14
9	Nürnberg Falcons BC	18	14
10	Phoenix Hagen	17	15
11	Kirchheim Knights	16	16
12	SC Rasta Vechta	16	16
13	Vfl Bochum	13	19
14	Panthers Schwenningen	13	19
15	Artland Dragons	12	20
16	Itzehoe Eagles	4	28
17	Team Ehingen Urspring	1	31

PHOENIX HAGEN – SAISONS/TABELLEN

2022/2023 I ProA

#	Team	W	L
1	SC Rasta Vechta	27	7
2	Tigers Tübingen	26	8
3	PS Karlsruhe Lions	22	12
4	Gießen 46ers	21	13
5	Dresden Titans	19	15
6	Artland Dragons	19	15
7	Eisbären Bremerhaven	19	15
8	Phoenix Hagen	19	15
9	SparkassenStars Bochum	18	16
10	Kirchheim Knights	17	17
11	Uni Baskets Paderborn	17	17
12	Nürnberg Falcons BC	16	18
13	Gladiators Trier	14	20
14	WWU Baskets Münster	14	20
15	Medipolis SC Jena	12	22
16	ART Giants Düsseldorf	12	22
17	Bayer Giants Leverkusen	9	25
18	Panthers Schwenningen	5	29

2023/2024 I ProA

#	Team	W	L
1	Gladiators Trier	28	6
2	JobStairs GIESSEN 46ers	25	9
3	Phoenix Hagen	24	10
4	FRAPORT SKYLINERS	24	10
5	Medipolis SC Jena	23	11
6	Knights Kirchheim	22	12
7	PS Karlsruhe LIONS	20	14
8	Uni Baskets Münster	20	14
9	Dresden Titans	17	17
10	Eisbären Bremerhaven	17	17
11	BBC Bayreuth	15	19
12	Nürnberg Falcons BC	12	22
13	RASTA Vechta II	12	22
14	Artland Dragons	11	23
15	ART Giants Düsseldorf	10	24
16	EPG Baskets Koblenz	10	24
17	SparkassenStars Bochum	9	25
18	Paderborn Baskets	7	27

2024/2025 I ProA

#	Team	W	L
1	Science City Jena	30	4
2	Gladiators Trier	26	8
3	HAKRO Merlins Crailsheim	24	10
4	Eisbären Bremerhaven	23	11
5	GIESSEN 46ers	23	11
6	Phoenix Hagen	20	14
7	Tigers Tübingen	20	14
8	SparkassenStars Bochum	20	14
9	Knights Kirchheim	20	14
10	Uni Baskets Münster	17	17
11	PS Karlsruhe LIONS	13	21
12	BBC Bayreuth	13	21
13	Nürnberg Falcons BC	11	23
14	ART Giants Düsseldorf	9	25
15	EPG Guardians Koblenz	9	25
16	Artland Dragons	9	25
17	RASTA Vechta II	4	30
18	Dresden Titans	15	19

2025/2026 I ProA

#	Team	W	L
1	Phoenix Hagen	28	6
2	HAKRO Merlins Crailsheim	28	6
3	BG Göttingen	23	11
4	Eisbären Bremerhaven	23	11
5	Artland Dragons	21	13
6	KirchheimKnights	20	14
7	GIESSEN 46ers	18	16
8	PS Karlsruhe LIONS	17	17
9	Nürnberg Falcons BC	16	18
10	BBC Bayreuth	15	19
11	SparkassenStars Bochum	15	19
12	Rheinstars Köln	14	20
13	Tigers Tübingen	13	21
14	EPG Guardians Koblenz	13	21
15	SBB Baskets Wolmirstedt	12	22
16	Paderborn Baskets	12	22
17	Bayer Giants Leverkusen	10	24
18	Uni Baskets Münster	8	26

MEDIA NOTES 2026-2027